

| Lp. | PozOł | Wsk | X | Wyszczególnienie | 2022 |
|-----------|----------|----------|----------|--|-----------------------|
| 1 | 2 | x | X | Dochody ogółem | 120 223 870,00 |
| 1.1 | 2 | x | X | Dochody bieżące, z tego: | 102 717 233,00 |
| 1.1.1 | 2 | | | dochody z tytułu udziału we wpływach z podatku dochodowego od osób fizycznych | 20 933 739,00 |
| 1.1.2 | 2 | | | dochody z tytułu udziału we wpływach z podatku dochodowego od osób prawnych | 2 350 619,00 |
| 1.1.3 | 2 | | | z subwencji ogólnej | 19 126 230,00 |
| 1.1.4 | 2 | x | X | z tytułu dotacji i środków przeznaczonych na cele bieżące | 21 113 227,00 |
| 1.1.5 | 2 | | | pozostałe dochody bieżące, w tym: | 39 193 418,00 |
| 1.1.5.1 | 2 | | | z podatku od nieruchomości | 20 460 000,00 |
| 1.2 | 2 | | X | Dochody majątkowe, w tym: | 17 506 637,00 |
| 1.2.1 | 2 | x | | ze sprzedaży majątku | 2 200 000,00 |
| 1.2.2 | 2 | | | z tytułu dotacji oraz środków przeznaczonych na inwestycje | 15 006 637,00 |
| 2 | 2 | x | X | Wydatki ogółem | 124 667 430,00 |
| 2.1 | 2 | x | X | Wydatki bieżące, w tym: | 100 790 535,00 |
| 2.1.1 | 2 | | | na wynagrodzenia i składki od nich naliczane | 40 128 570,00 |
| 2.1.2 | 2 | x | X | z tytułu poręczeń i gwarancji, w tym: | 0,00 |
| 2.1.2.1 | 0 | x | X | gwarancje i poręczenia podlegające wyłączeniu z limitu spłaty zobowiązań, o którym mowa w art. 243 ustawy | x |
| 2.1.3 | 2 | x | X | wydatki na obsługę długu, w tym: | 1 350 000,00 |
| 2.1.3.1 | 0 | x | X | odsetki i dyskonto podlegające wyłączeniu z limitu spłaty zobowiązań, o którym mowa w art. 243 ustawy, w terminie nie dłuższym niż 90 dni po zakończeniu programu, projektu lub zadania i otrzymaniu refundacji z tych środków (bez odsetek i dyskonta od zobowiązań na wkład krajowy) | x |
| 2.1.3.2 | 0 | x | X | odsetki i dyskonto podlegające wyłączeniu z limitu spłaty zobowiązań, o którym mowa w art. 243 ustawy, z tytułu zobowiązań zaciągniętych na wkład krajowy | x |
| 2.1.3.3 | 0 | x | X | pozostałe odsetki i dyskonto podlegające wyłączeniu z limitu spłaty zobowiązań, o którym mowa w art. 243 ustawy | x |
| 2.2 | 2 | | X | Wydatki majątkowe, w tym: | 23 876 895,00 |
| 2.2.1 | 2 | | | Inwestycje i zakupy inwestycyjne, o których mowa w art. 236 ust. 4 pkt 1 ustawy, w tym: | 15 970 065,00 |
| 2.2.1.1 | 1 | | | wydatki o charakterze dotacyjnym na inwestycje i zakupy inwestycyjne | 734 451,00 |
| 3 | 2 | | X | Wynik budżetu | -4 443 560,00 |
| 3.1 | 0 | | | Kwota prognozowanej nadwyżki budżetu przeznaczana na spłatę kredytów, pożyczek i wykup papierów wartościowych | x |
| 4 | 2 | | X | Przychody budżetu | 10 317 779,00 |
| 4.1 | 2 | | X | Kredyty, pożyczki, emisja papierów wartościowych, w tym: | 10 317 779,00 |
| 4.1.1 | 0 | | X | na pokrycie deficytu budżetu | x |
| 4.2 | 2 | | X | Nadwyżka budżetowa z lat ubiegłych, w tym: | 0,00 |
| 4.2.1 | 0 | | X | na pokrycie deficytu budżetu | x |
| 4.3 | 2 | | X | Wolne środki, o których mowa w art. 217 ust. 2 pkt 6 ustawy, w tym: | 0,00 |
| 4.3.1 | 0 | | X | na pokrycie deficytu budżetu | x |
| 4.4 | 2 | | X | Spłaty udzielonych pożyczek w latach ubiegłych, w tym: | 0,00 |
| 4.4.1 | 0 | | X | na pokrycie deficytu budżetu | x |
| 4.5 | 2 | | X | Inne przychody niezwiązane z zaciągnięciem długu, w tym: | 0,00 |
| 4.5.1 | 0 | | X | na pokrycie deficytu budżetu | x |
| 5 | 2 | x | X | Rozchody budżetu | 5 874 219,00 |
| 5.1 | 2 | x | X | Spłaty rat kapitałowych kredytów i pożyczek oraz wykup papierów wartościowych, w tym: | 5 874 219,00 |
| 5.1.1 | 0 | x | X | łącznie przypadających na dany rok kwot ustawowych wyłączeń z limitu spłaty zobowiązań, w tym: | x |
| 5.1.1.1 | 0 | | X | kwota przypadających na dany rok kwot wyłączeń określonych w art. 243 ust. 3 ustawy | x |
| 5.1.1.2 | 0 | | X | kwota przypadających na dany rok kwot wyłączeń określonych w art. 243 ust. 3a ustawy | x |
| 5.1.1.3 | 2 | | | kwota wyłączeń z tytułu wcześniejszej spłaty zobowiązań, określonych w art. 243 ust. 3b ustawy, z tego: | 0,00 |
| 5.1.1.3.1 | 0 | | | środkami nowego zobowiązania | x |
| 5.1.1.3.2 | 0 | | | wolnymi środkami, o których mowa w art. 217 ust. 2 pkt 6 ustawy | x |
| 5.1.1.3.3 | 0 | | | innymi środkami | x |
| 5.1.1.4 | 0 | | | kwota przypadających na dany rok kwot pozostałych ustawowych wyłączeń z limitu spłaty zobowiązań | x |
| 5.2 | 2 | | | Inne rozchody niezwiązane ze spłatą długu | 0,00 |
| 6 | 0 | | X | Kwota długu, w tym: | x |
| 6.1 | 0 | | X | kwota długu, którego planowana spłata dokona się z wydatków | x |
| 7 | 2 | x | X | Relacja zrównoważenia wydatków bieżących, o której mowa w art. 242 ustawy | x |
| 7.1 | 2 | x | X | Różnica między dochodami bieżącymi a wydatkami bieżącymi | 1 926 698,00 |
| 7.2 | 2 | x | X | Różnica między dochodami bieżącymi, skorygowanymi o środki a wydatkami bieżącymi | x |
| 8 | 0 | x | X | Wskaźnik spłaty zobowiązań | x |
| 8.1 | 0 | x | X | Relacja określona po lewej stronie nierówności we wzorze, o którym mowa w art. 243 ust. 1 ustawy (po uwzględnieniu zobowiązań związku współtworzonego przez jednostkę samorządu terytorialnego oraz po uwzględnieniu ustawowych wyłączeń przypadających na dany rok) | x |
| 8.1_vRO | 0 | | X | 8.1_vROD_2020 | x |
| 8.1_vRO | 0 | | X | 8.1_vROD_2026 | x |

| Lp. | PozOł | Wsk | X | Wyszczególnienie | 2022 |
|------------|----------|-----|---|--|--------------|
| 8.2 | 0 | x | X | Relacja określona po prawej stronie nierówności we wzorze, o którym mowa w art. 243 ust. 1 ustawy, ustalona dla danego roku (wskaźnik jednoroczny) | x |
| 8.2_v202 | 0 | | X | 8.2_v2020 | x |
| 8.2_v2026 | 0 | | X | 8.2_v2026 | x |
| 8.3 | 0 | x | X | Dopuszczalny limit spłaty zobowiązań określony po prawej stronie nierówności we wzorze, o którym mowa w art. 243 ustawy, po uwzględnieniu ustawowych wyłączeń, obliczony w oparciu o plan 3 kwartału roku poprzedzającego pierwszy rok prognozy (wskaźnik ustalony w oparciu o średnią arytmetyczną z poprzednich lat) | x |
| 8.3.1 | 0 | x | X | Dopuszczalny limit spłaty zobowiązań określony po prawej stronie nierówności we wzorze, o którym mowa w art. 243 ustawy, po uwzględnieniu ustawowych wyłączeń, obliczony w oparciu o wykonanie roku poprzedzającego pierwszy rok prognozy (wskaźnik ustalony w oparciu o średnią arytmetyczną z poprzednich lat) | x |
| 8.4 | 0 | x | X | Informacja o spełnieniu wskaźnika spłaty zobowiązań określonego w art. 243 ustawy, po uwzględnieniu zobowiązań związku współtworzonego przez jednostkę samorządu terytorialnego oraz po uwzględnieniu ustawowych wyłączeń, obliczonego w oparciu o plan 3 kwartałów roku poprzedzającego rok budżetowy | x |
| 8.4.1 | 0 | x | X | Informacja o spełnieniu wskaźnika spłaty zobowiązań określonego w art. 243 ustawy, po uwzględnieniu zobowiązań związku współtworzonego przez jednostkę samorządu terytorialnego oraz po uwzględnieniu ustawowych wyłączeń, obliczonego w oparciu o wykonanie roku poprzedzającego rok budżetowy | x |
| art15zoc_ | 0 | | | Relacja kwoty długu do dochodów ogółem | x |
| art15zoc_ | 0 | | | Relacja określona po lewej stronie nierówności we wzorze, o którym mowa w art. 243 ust. 1 ustawy (po uwzględnieniu zobowiązań związku współtworzonego przez jednostkę samorządu terytorialnego oraz po uwzględnieniu ustawowych wyłączeń bez art. 15zob ust. 1 przypadających na dany rok) | x |
| art15zoc_ | 0 | | | Informacja o spełnieniu wskaźnika spłaty zobowiązań określonego w art. 243 ustawy, po uwzględnieniu zobowiązań związku współtworzonego przez jednostkę samorządu terytorialnego oraz po uwzględnieniu ustawowych wyłączeń bez art. 15zob ust. 1, obliczonego w oparciu o plan 3 kwartałów roku poprzedzającego rok budżetowy | x |
| art15zoc_ | 0 | | | Informacja o spełnieniu wskaźnika spłaty zobowiązań określonego w art. 243 ustawy, po uwzględnieniu zobowiązań związku współtworzonego przez jednostkę samorządu terytorialnego oraz po uwzględnieniu ustawowych wyłączeń bez art. 15zob ust. 1, obliczonego w oparciu o wykonanie roku poprzedzającego rok budżetowy | x |
| 9 | 0 | | | Finansowanie programów, projektów lub zadań realizowanych z udziałem środków, o których mowa w art. 5 ust. 1 pkt 2 i 3 ustawy | x |
| 9.1 | 2 | | | Dochody bieżące na programy, projekty lub zadania finansowane z udziałem środków, o których mowa w art. 5 ust. 1 pkt 2 i 3 ustawy | 85 695,00 |
| 9.1.1 | 2 | x | X | Dotacje i środki o charakterze bieżącym na realizację programu, projektu lub zadania finansowanego z udziałem środków, o których mowa w art. 5 ust. 1 pkt 2 ustawy, w tym: | 85 695,00 |
| 9.1.1.1 | 2 | | | środki określone w art. 5 ust. 1 pkt 2 ustawy | 82 271,00 |
| 9.2 | 2 | | | Dochody majątkowe na programy, projekty lub zadania finansowane z udziałem środków, o których mowa w art. 5 ust. 1 pkt 2 i 3 ustawy | 2 297 307,00 |
| 9.2.1 | 2 | | | Dochody majątkowe na programy, projekty lub zadania finansowane z udziałem środków, o których mowa w art. 5 ust. 1 pkt 2 ustawy, w tym: | 2 297 307,00 |
| 9.2.1.1 | 2 | | | środki określone w art. 5 ust. 1 pkt 2 ustawy | 2 281 898,00 |
| 9.3 | 2 | | | Wydatki bieżące na programy, projekty lub zadania finansowane z udziałem środków, o których mowa w art. 5 ust. 1 pkt 2 i 3 ustawy | 40 141,00 |
| 9.3.1 | 1 | x | X | Wydatki bieżące na programy, projekty lub zadania finansowane z udziałem środków, o których mowa w art. 5 ust. 1 pkt 2 ustawy, w tym: | 40 141,00 |
| 9.3.1.1 | 1 | | | finansowane środkami określonymi w art. 5 ust. 1 pkt 2 ustawy | 25 828,25 |
| 9.4 | 2 | | | Wydatki majątkowe na programy, projekty lub zadania finansowane z udziałem środków, o których mowa w art. 5 ust. 1 pkt 2 i 3 ustawy | 2 728 481,00 |
| 9.4.1 | 1 | | | Wydatki majątkowe na programy, projekty lub zadania finansowane z udziałem środków, o których mowa w art. 5 ust. 1 pkt 2 ustawy, w tym: | 2 728 481,00 |
| 9.4.1.1 | 1 | | | finansowane środkami określonymi w art. 5 ust. 1 pkt 2 ustawy | 2 126 031,00 |
| 10 | 0 | | | Informacje uzupełniające o wybranych kategoriach finansowych | x |
| 10.1 | 0 | | | Wydatki objęte limitem, o którym mowa w art. 226 ust. 3 pkt 4 ustawy, z tego: | x |
| 10.1.1 | 0 | | | bieżące | x |
| 10.1.2 | 0 | | | majątkowe | x |
| 10.2 | 1 | | | Wydatki bieżące na pokrycie ujemnego wyniku finansowego samodzielnego publicznego zakładu opieki zdrowotnej | 0,00 |
| 10.3 | 0 | | | Wydatki na spłatę zobowiązań przejmowanych w związku z likwidacją lub przekształceniem samodzielnego publicznego zakładu opieki zdrowotnej | x |
| 10.4 | 0 | | X | Kwota zobowiązań związku współtworzonego przez jednostkę samorządu terytorialnego przypadających do spłaty w danym roku budżetowym, podlegająca doliczeniu zgodnie z art. 244 ustawy | x |
| 10.5 | 0 | | | Kwota zobowiązań wynikających z przejęcia przez jednostkę samorządu terytorialnego zobowiązań po likwidowanych i przekształcanych samorządowych osobach prawnych | x |
| 10.6 | 0 | | | Spłaty, o których mowa w pkt. 5.1., wynikające wyłącznie z tytułu zobowiązań już zaciągniętych | x |
| 10.7 | 0 | | X | Wydatki zmniejszające dług, w tym: | x |
| 10.7.1 | 0 | | X | spłata zobowiązań wymagalnych z lat poprzednich, innych niż w pkt 10.7.3. | x |
| 10.7.2 | 0 | x | X | spłata zobowiązań zaliczanych do tytułu dłużnego – kredyt i pożyczka, w tym: | x |
| 10.7.2.1 | 1 | x | X | zobowiązań zaciągniętych po dniu 1 stycznia 2019 r., w tym: | 0,00 |
| 10.7.2.1.1 | 1 | x | X | dokonywana w formie wydatku bieżącego | 0,00 |
| 10.7.3 | 0 | | X | wypłaty z tytułu wymagalnych poręczeń i gwarancji | x |
| 10.8 | 0 | | | Kwota wzrostu(+)/spadku(-) kwoty długu wynikająca z operacji niekasowych (m.in. umorzenia, różnice kursowe) | x |

| Lp. | PozOł | Wsk | X | Wyszczególnienie | 2022 |
|-----------|----------|-----|---|---|----------|
| 10.9 | 0 | | | Wcześniejsza spłata zobowiązań, wyłączona z limitu spłaty zobowiązań, dokonywana w formie wydatków budżetowych | x |
| 10.10 | 0 | x | X | Wykup papierów wartościowych, spłaty rat kredytów i pożyczek wraz z należnymi odsetkami i dyskontem, odpowiednio emitowanych lub zaciągniętych do równowartości kwoty ubytku w wykonanych dochodach jednostki samorządu terytorialnego będącego skutkiem wystąpienia COVID-19 | x |
| 10.11 | 0 | x | | Wydatki bieżące podlegające ustawowemu wyłączeniu z limitu spłaty zobowiązań | x |
| 11 | 0 | | | Dane dotyczące emitowanych obligacji przychodowych | x |
| 11.1 | 0 | | | Środki z przedsięwzięcia gromadzone na rachunku bankowym, w tym: | x |
| 11.1.1 | 0 | | X | środki na zaspokojenie roszczeń obligatariuszy | x |
| 11.2 | 0 | | X | Wydatki bieżące z tytułu świadczenia emitenta należnego obligatariuszom, nieuwzględniane w limicie spłaty zobowiązań | x |
| 12 | 0 | | | Stopnie niezachowania relacji określonych w art. 242-244 w przypadku określonym w ... ustawy | x |
| 12.1 | 0 | | | Stopień niezachowania relacji zrównoważenia wydatków bieżących, o której mowa w poz. 7.2. | x |
| 12.2 | 0 | | X | Stopień niezachowania wskaźnika spłaty zobowiązań, o którym mowa w poz. 8.4. | x |
| 12.3 | 0 | | X | Stopień niezachowania wskaźnika spłaty zobowiązań, o którym mowa w poz. 8.4.1. | x |

| Lp. | PozOł | Wsk | X | Wyszczególnienie | 2022 | 2022 | WPF - Budżet |
|-----------|----------|----------|----------|--|-----------------------|-------------|-----------------------|
| 1 | 1 | x | X | Dochody ogółem | 120 223 870,00 | 0,00 | 120 223 870,00 |
| 1.1 | 1 | x | X | Dochody bieżące, z tego: | 102 717 233,00 | 0,00 | 102 717 233,00 |
| 1.1.1 | 1 | | | dochody z tytułu udziału we wpływach z podatku dochodowego od osób fizycznych | 20 933 739,00 | 0,00 | 20 933 739,00 |
| 1.1.2 | 1 | | | dochody z tytułu udziału we wpływach z podatku dochodowego od osób prawnych | 2 350 619,00 | 0,00 | 2 350 619,00 |
| 1.1.3 | 1 | | | z subwencji ogólnej | 19 126 230,00 | 0,00 | 19 126 230,00 |
| 1.1.4 | 1 | x | X | z tytułu dotacji i środków przeznaczonych na cele bieżące | 21 113 227,00 | 0,00 | 21 113 227,00 |
| 1.1.5 | 1 | | | pozostałe dochody bieżące, w tym: | 39 193 418,00 | 0,00 | 39 193 418,00 |
| 1.1.5.1 | 1 | | | z podatku od nieruchomości | 20 460 000,00 | 0,00 | 20 460 000,00 |
| 1.2 | 1 | | X | Dochody majątkowe, w tym: | 17 506 637,00 | 0,00 | 17 506 637,00 |
| 1.2.1 | 1 | x | | ze sprzedaży majątku | 2 200 000,00 | 0,00 | 2 200 000,00 |
| 1.2.2 | 1 | | | z tytułu dotacji oraz środków przeznaczonych na inwestycje | 15 006 637,00 | 0,00 | 15 006 637,00 |
| 2 | 1 | x | X | Wydatki ogółem | 124 667 430,00 | 0,00 | 124 667 430,00 |
| 2.1 | 1 | x | X | Wydatki bieżące, w tym: | 100 790 535,00 | 0,00 | 100 790 535,00 |
| 2.1.1 | 1 | | | na wynagrodzenia i składki od nich naliczane | 40 128 570,00 | 0,00 | 40 128 570,00 |
| 2.1.2 | 1 | x | X | z tytułu poręczeń i gwarancji, w tym: | 0,00 | 0,00 | 0,00 |
| 2.1.2.1 | x | x | X | gwarancje i poręczenia podlegające wyłączeniu z limitu spłaty zobowiązań, o którym mowa w art. 243 ustawy | 0,00 | x | x |
| 2.1.3 | 1 | x | X | wydatki na obsługę długu, w tym: | 1 350 000,00 | 0,00 | 1 350 000,00 |
| 2.1.3.1 | x | x | X | odsetki i dyskonto podlegające wyłączeniu z limitu spłaty zobowiązań, o którym mowa w art. 243 ustawy, w terminie nie dłuższym niż 90 dni po zakończeniu programu, projektu lub zadania i otrzymaniu refundacji z tych środków (bez odsetek i dyskonta od zobowiązań na wkład krajowy) | 0,00 | x | x |
| 2.1.3.2 | x | x | X | odsetki i dyskonto podlegające wyłączeniu z limitu spłaty zobowiązań, o którym mowa w art. 243 ustawy, z tytułu zobowiązań zaciągniętych na wkład krajowy | 0,00 | x | x |
| 2.1.3.3 | x | x | X | pozostałe odsetki i dyskonto podlegające wyłączeniu z limitu spłaty zobowiązań, o którym mowa w art. 243 ustawy | 0,00 | x | x |
| 2.2 | 1 | | X | Wydatki majątkowe, w tym: | 23 876 895,00 | 0,00 | 23 876 895,00 |
| 2.2.1 | 1 | | | Inwestycje i zakupy inwestycyjne, o których mowa w art. 236 ust. 4 pkt 1 ustawy, w tym: | 15 955 065,00 | 0,00 | 15 955 065,00 |
| 2.2.1.1 | 2 | | | wydatki o charakterze dotacyjnym na inwestycje i zakupy inwestycyjne | 734 451,00 | 0,00 | x |
| 3 | 1 | | X | Wynik budżetu | -4 443 560,00 | 0,00 | -4 443 560,00 |
| 3.1 | x | | | Kwota prognozowanej nadwyżki budżetu przeznaczana na spłatę kredytów, pożyczek i wykup papierów wartościowych | 0,00 | x | x |
| 4 | 1 | | X | Przychody budżetu | 10 317 779,00 | 0,00 | 10 317 779,00 |
| 4.1 | 1 | | X | Kredyty, pożyczki, emisja papierów wartościowych, w tym: | 10 317 779,00 | 0,00 | 10 317 779,00 |
| 4.1.1 | x | | X | na pokrycie deficytu budżetu | 4 443 560,00 | x | x |
| 4.2 | 1 | | X | Nadwyżka budżetowa z lat ubiegłych, w tym: | 0,00 | 0,00 | 0,00 |
| 4.2.1 | x | | X | na pokrycie deficytu budżetu | 0,00 | x | x |
| 4.3 | 1 | | X | Wolne środki, o których mowa w art. 217 ust. 2 pkt 6 ustawy, w tym: | 0,00 | 0,00 | 0,00 |
| 4.3.1 | x | | X | na pokrycie deficytu budżetu | 0,00 | x | x |
| 4.4 | 1 | | X | Spłaty udzielonych pożyczek w latach ubiegłych, w tym: | 0,00 | 0,00 | 0,00 |
| 4.4.1 | x | | X | na pokrycie deficytu budżetu | 0,00 | x | x |
| 4.5 | 1 | | X | Inne przychody niezwiązane z zaciągnięciem długu, w tym: | 0,00 | 0,00 | 0,00 |
| 4.5.1 | x | | X | na pokrycie deficytu budżetu | 0,00 | x | x |
| 5 | 1 | x | X | Rozchody budżetu | 5 874 219,00 | 0,00 | 5 874 219,00 |
| 5.1 | 1 | x | X | Spłaty rat kapitałowych kredytów i pożyczek oraz wykup papierów wartościowych, w tym: | 5 874 219,00 | 0,00 | 5 874 219,00 |
| 5.1.1 | x | x | X | łącznie kwota przypadających na dany rok kwot ustawowych wyłączeń z limitu spłaty zobowiązań, w tym: | 0,00 | x | x |
| 5.1.1.1 | x | | X | kwota przypadających na dany rok kwot wyłączeń określonych w art. 243 ust. 3 ustawy | 0,00 | x | x |
| 5.1.1.2 | x | | X | kwota przypadających na dany rok kwot wyłączeń określonych w art. 243 ust. 3a ustawy | 0,00 | x | x |
| 5.1.1.3 | 1 | | | kwota wyłączeń z tytułu wcześniejszej spłaty zobowiązań, określonych w art. 243 ust. 3b ustawy, z tego: | 0,00 | 0,00 | 0,00 |
| 5.1.1.3.1 | x | | | środkami nowego zobowiązania | 0,00 | x | x |
| 5.1.1.3.2 | x | | | wolnymi środkami, o których mowa w art. 217 ust. 2 pkt 6 ustawy | 0,00 | x | x |
| 5.1.1.3.3 | x | | | innymi środkami | 0,00 | x | x |
| 5.1.1.4 | x | | | kwota przypadających na dany rok kwot pozostałych ustawowych wyłączeń z limitu spłaty zobowiązań | 0,00 | x | x |
| 5.2 | 1 | | | Inne rozchody niezwiązane ze spłatą długu | 0,00 | 0,00 | 0,00 |
| 6 | x | | X | Kwota długu, w tym: | 66 594 361,00 | x | x |
| 6.1 | x | | X | kwota długu, którego planowana spłata dokona się z wydatków | 4 494 154,00 | x | x |
| 7 | x | x | X | Relacja zrównoważenia wydatków bieżących, o której mowa w art. 242 ustawy | x | x | x |
| 7.1 | 1 | x | X | Różnica między dochodami bieżącymi a wydatkami bieżącymi | 1 926 698,00 | 0,00 | 1 926 698,00 |
| 7.2 | x | x | X | Różnica między dochodami bieżącymi, skorygowanymi o środki a wydatkami bieżącymi | 1 926 698,00 | x | x |
| 8 | x | x | X | Wskaźnik spłaty zobowiązań | x | x | x |
| 8.1 | x | x | X | Relacja określona po lewej stronie nierówności we wzorze, o którym mowa w art. 243 ust. 1 ustawy (po uwzględnieniu zobowiązań związku współtworzonego przez jednostkę samorządu terytorialnego oraz po uwzględnieniu ustawowych wyłączeń przypadających na dany rok) | 8,85% | x | x |
| 8.1_vRO | x | | X | 8.1_vROD_2020 | 8,85% | x | x |
| 8.1_vRO | x | | X | 8.1_vROD_2026 | 8,85% | x | x |

| Lp. | PozOł | Wsk | X | Wyszczególnienie | 2022 | 2022 | WPF - Budżet |
|------------|----------|-----|---|--|--------------|----------|--------------|
| 8.2 | x | x | X | Relacja określona po prawej stronie nierówności we wzorze, o którym mowa w art. 243 ust. 1 ustawy, ustalona dla danego roku (wskaźnik jednoroczny) | 3,96% | x | x |
| 8.2_v202 | x | | X | 8.2_v2020 | 6,66% | x | x |
| 8.2_v202 | x | | X | 8.2_v2026 | 3,96% | x | x |
| 8.3 | x | x | X | Dopuszczalny limit spłaty zobowiązań określony po prawej stronie nierówności we wzorze, o którym mowa w art. 243 ustawy, po uwzględnieniu ustawowych wyłączeń, obliczony w oparciu o plan 3 kwartału roku poprzedzającego pierwszy rok prognozy (wskaźnik ustalony w oparciu o średnią arytmetyczną z poprzednich lat) | 15,16% | x | x |
| 8.3.1 | x | x | X | Dopuszczalny limit spłaty zobowiązań określony po prawej stronie nierówności we wzorze, o którym mowa w art. 243 ustawy, po uwzględnieniu ustawowych wyłączeń, obliczony w oparciu o wykonanie roku poprzedzającego pierwszy rok prognozy (wskaźnik ustalony w oparciu o średnią arytmetyczną z poprzednich lat) | 15,68% | x | x |
| 8.4 | x | x | X | Informacja o spełnieniu wskaźnika spłaty zobowiązań określonego w art. 243 ustawy, po uwzględnieniu zobowiązań związku współtworzonego przez jednostkę samorządu terytorialnego oraz po uwzględnieniu ustawowych wyłączeń, obliczonego w oparciu o plan 3 kwartałów roku poprzedzającego rok budżetowy | x | x | x |
| 8.4.1 | x | x | X | Informacja o spełnieniu wskaźnika spłaty zobowiązań określonego w art. 243 ustawy, po uwzględnieniu zobowiązań związku współtworzonego przez jednostkę samorządu terytorialnego oraz po uwzględnieniu ustawowych wyłączeń, obliczonego w oparciu o wykonanie roku poprzedzającego rok budżetowy | x | x | x |
| art15zoc | x | | | Relacja kwoty długu do dochodów ogółem | x | x | x |
| art15zoc | x | | | Relacja określona po lewej stronie nierówności we wzorze, o którym mowa w art. 243 ust. 1 ustawy (po uwzględnieniu zobowiązań związku współtworzonego przez jednostkę samorządu terytorialnego oraz po uwzględnieniu ustawowych wyłączeń bez art. 15zob ust. 1 przypadających na dany rok) | x | x | x |
| art15zoc | x | | | Informacja o spełnieniu wskaźnika spłaty zobowiązań określonego w art. 243 ustawy, po uwzględnieniu zobowiązań związku współtworzonego przez jednostkę samorządu terytorialnego oraz po uwzględnieniu ustawowych wyłączeń bez art. 15zob ust. 1, obliczonego w oparciu o plan 3 kwartałów roku poprzedzającego rok budżetowy | x | x | x |
| art15zoc | x | | | Informacja o spełnieniu wskaźnika spłaty zobowiązań określonego w art. 243 ustawy, po uwzględnieniu zobowiązań związku współtworzonego przez jednostkę samorządu terytorialnego oraz po uwzględnieniu ustawowych wyłączeń bez art. 15zob ust. 1, obliczonego w oparciu o wykonanie roku poprzedzającego rok budżetowy | x | x | x |
| 9 | x | | | Finansowanie programów, projektów lub zadań realizowanych z udziałem środków, o których mowa w art. 5 ust. 1 pkt 2 i 3 ustawy | x | x | x |
| 9.1 | 1 | | | Dochody bieżące na programy, projekty lub zadania finansowane z udziałem środków, o których mowa w art. 5 ust. 1 pkt 2 i 3 ustawy | 85 695,00 | 0,00 | 85 695,00 |
| 9.1.1 | 1 | x | X | Dotacje i środki o charakterze bieżącym na realizację programu, projektu lub zadania finansowanego z udziałem środków, o których mowa w art. 5 ust. 1 pkt 2 ustawy, w tym: | 85 695,00 | 0,00 | 85 695,00 |
| 9.1.1.1 | 1 | | | środki określone w art. 5 ust. 1 pkt 2 ustawy | 82 271,00 | 0,00 | 82 271,00 |
| 9.2 | 1 | | | Dochody majątkowe na programy, projekty lub zadania finansowane z udziałem środków, o których mowa w art. 5 ust. 1 pkt 2 i 3 ustawy | 2 297 307,00 | 0,00 | 2 297 307,00 |
| 9.2.1 | 1 | | | Dochody majątkowe na programy, projekty lub zadania finansowane z udziałem środków, o których mowa w art. 5 ust. 1 pkt 2 ustawy, w tym: | 2 297 307,00 | 0,00 | 2 297 307,00 |
| 9.2.1.1 | 1 | | | środki określone w art. 5 ust. 1 pkt 2 ustawy | 2 281 898,00 | 0,00 | 2 281 898,00 |
| 9.3 | 1 | | | Wydatki bieżące na programy, projekty lub zadania finansowane z udziałem środków, o których mowa w art. 5 ust. 1 pkt 2 i 3 ustawy | 40 141,00 | 0,00 | 40 141,00 |
| 9.3.1 | 2 | x | X | Wydatki bieżące na programy, projekty lub zadania finansowane z udziałem środków, o których mowa w art. 5 ust. 1 pkt 2 ustawy, w tym: | 40 141,00 | 0,00 | x |
| 9.3.1.1 | 3 | | | finansowane środkami określonymi w art. 5 ust. 1 pkt 2 ustawy | 25 828,25 | 0,00 | x |
| 9.4 | 1 | | | Wydatki majątkowe na programy, projekty lub zadania finansowane z udziałem środków, o których mowa w art. 5 ust. 1 pkt 2 i 3 ustawy | 2 728 481,00 | 0,00 | 2 728 481,00 |
| 9.4.1 | 3 | | | Wydatki majątkowe na programy, projekty lub zadania finansowane z udziałem środków, o których mowa w art. 5 ust. 1 pkt 2 ustawy, w tym: | 2 728 481,00 | 0,00 | x |
| 9.4.1.1 | 3 | | | finansowane środkami określonymi w art. 5 ust. 1 pkt 2 ustawy | 2 126 031,00 | 0,00 | x |
| 10 | x | | | Informacje uzupełniające o wybranych kategoriach finansowych | x | x | x |
| 10.1 | x | | | Wydatki objęte limitem, o którym mowa w art. 226 ust. 3 pkt 4 ustawy, z tego: | 8 140 422,00 | x | x |
| 10.1.1 | x | | | bieżące | 27 221,00 | x | x |
| 10.1.2 | x | | | majątkowe | 8 113 201,00 | x | x |
| 10.2 | 3 | | | Wydatki bieżące na pokrycie ujemnego wyniku finansowego samodzielnego publicznego zakładu opieki zdrowotnej | 0,00 | 0,00 | x |
| 10.3 | x | | | Wydatki na spłatę zobowiązań przejmowanych w związku z likwidacją lub przekształceniem samodzielnego publicznego zakładu opieki zdrowotnej | 0,00 | x | x |
| 10.4 | x | | X | Kwota zobowiązań związku współtworzonego przez jednostkę samorządu terytorialnego przypadających do spłaty w danym roku budżetowym, podlegająca doliczeniu zgodnie z art. 244 ustawy | 0,00 | x | x |
| 10.5 | x | | | Kwota zobowiązań wynikających z przejęcia przez jednostkę samorządu terytorialnego zobowiązań po likwidowanych i przekształcanych samorządowych osobach prawnych | 0,00 | x | x |
| 10.6 | x | | | Spłaty, o których mowa w pkt. 5.1., wynikające wyłącznie z tytułu zobowiązań już zaciągniętych | 5 874 219,00 | x | x |
| 10.7 | x | | X | Wydatki zmniejszające dług, w tym: | 800 145,00 | x | x |
| 10.7.1 | x | | X | spłata zobowiązań wymagalnych z lat poprzednich, innych niż w pkt 10.7.3. | 0,00 | x | x |
| 10.7.2 | x | x | X | spłata zobowiązań zaliczanych do tytułu dłużnego – kredyt i pożyczka, w tym: | 0,00 | x | x |
| 10.7.2.1 | 3 | x | X | zobowiązań zaciągniętych po dniu 1 stycznia 2019 r. ,w tym: | 0,00 | 0,00 | x |
| 10.7.2.1.1 | 3 | x | X | dokonywana w formie wydatku bieżącego | 0,00 | 0,00 | x |
| 10.7.3 | x | | X | wypłaty z tytułu wymagalnych poręczeń i gwarancji | 0,00 | x | x |
| 10.8 | x | | | Kwota wzrostu(+)/spadku(-) kwoty długu wynikająca z operacji niekasowych (m.in. umorzenia, różnice kursowe) | 0,00 | x | x |

| Lp. | PozOł | Wsk | X | Wyszczególnienie | 2022 | 2022 | WPF - Budżet |
|-----------|----------|-----|---|---|----------|----------|--------------|
| 10.9 | x | | | Wcześniejsza spłata zobowiązań, wyłączona z limitu spłaty zobowiązań, dokonywana w formie wydatków budżetowych | 0,00 | x | x |
| 10.10 | x | x | X | Wykup papierów wartościowych, spłaty rat kredytów i pożyczek wraz z należnymi odsetkami i dyskontem, odpowiednio emitowanych lub zaciągniętych do równowartości kwoty ubytku w wykonanych dochodach jednostki samorządu terytorialnego będącego skutkiem wystąpienia COVID-19 | 0,00 | x | x |
| 10.11 | x | x | | Wydatki bieżące podlegające ustawowemu wyłączeniu z limitu spłaty zobowiązań | 0,00 | x | x |
| 11 | x | | | Dane dotyczące emitowanych obligacji przychodowych | x | x | x |
| 11.1 | x | | | Środki z przedsięwzięcia gromadzone na rachunku bankowym, w tym: | 0,00 | x | x |
| 11.1.1 | x | | X | środki na zaspokojenie roszczeń obligatariuszy | 0,00 | x | x |
| 11.2 | x | | X | Wydatki bieżące z tytułu świadczenia emitenta należnego obligatariuszom, nieuwzględniane w limicie spłaty zobowiązań | 0,00 | x | x |
| 12 | x | | | Stopnie niezachowania relacji określonych w art. 242-244 w przypadku określonym w ... ustawy | x | x | x |
| 12.1 | x | | | Stopień niezachowania relacji zrównoważenia wydatków bieżących, o której mowa w poz. 7.2. | 0,00 | x | x |
| 12.2 | x | | X | Stopień niezachowania wskaźnika spłaty zobowiązań, o którym mowa w poz. 8.4. | 0,00 | x | x |
| 12.3 | x | | X | Stopień niezachowania wskaźnika spłaty zobowiązań, o którym mowa w poz. 8.4.1. | 0,00 | x | x |

| Lp. | Wyszczególnienie | IV kw wyk. | | | | | | III kw. plan |
|----------|--|---------------|---------------|----------------|----------------|----------------|----------------|----------------|
| | | 2015 | 2016 | 2017 | 2018 | 2019 | 2020 | 2021 |
| 1 | Dochody ogółem | 77 055 608,98 | 85 197 408,36 | 95 810 962,42 | 102 719 456,84 | 111 125 921,83 | 120 686 357,00 | 122 112 733,00 |
| 1.1 | Dochody bieżące, z tego: | 71 580 600,71 | 81 703 526,52 | 90 404 933,83 | 93 581 950,97 | 105 249 227,46 | 113 852 562,29 | 115 237 934,00 |
| 1.1.1 | dochody z tytułu udziału we wpływach z podatku dochodowego od osób fizycznych | 14 492 805,00 | 15 653 481,00 | 17 172 691,00 | 19 333 245,00 | 21 856 670,00 | 21 694 720,00 | 22 304 627,00 |
| 1.1.2 | dochody z tytułu udziału we wpływach z podatku dochodowego od osób prawnych | 2 162 877,33 | 2 145 957,13 | 2 182 957,40 | 2 059 861,45 | 1 268 653,41 | 1 834 720,14 | 1 800 000,00 |
| 1.1.3 | z subwencji ogólnej | 13 940 367,00 | 14 325 185,00 | 15 481 123,00 | 16 366 216,00 | 18 052 565,00 | 18 998 440,00 | 18 609 221,00 |
| 1.1.4 | z tytułu dotacji i środków przeznaczonych na cele bieżące | 11 328 436,55 | 20 607 924,60 | 24 506 648,37 | 24 899 504,44 | 30 338 227,75 | 36 217 659,03 | 34 567 343,00 |
| 1.1.5 | pozostałe dochody bieżące, w tym: | 29 656 114,83 | 28 970 978,79 | 31 061 514,06 | 30 923 124,08 | 33 733 111,30 | 35 107 023,12 | 37 956 743,00 |
| 1.1.5.1 | z podatku od nieruchomości | 15 160 632,15 | 15 283 302,22 | 17 407 123,51 | 17 505 441,11 | 18 078 304,54 | 19 145 226,03 | 19 646 000,00 |
| 1.2 | Dochody majątkowe, w tym: | 5 475 008,27 | 3 493 881,84 | 5 406 028,59 | 9 137 505,87 | 5 876 694,37 | 6 833 794,71 | 6 874 799,00 |
| 1.2.1 | ze sprzedaży majątku | 1 409 794,25 | 1 924 352,64 | 983 905,16 | 2 432 269,66 | 1 300 148,79 | 1 978 675,10 | 2 155 000,00 |
| 1.2.2 | z tytułu dotacji oraz środków przeznaczonych na inwestycje | 3 659 363,92 | 1 383 383,37 | 4 235 451,73 | 6 460 243,48 | 4 339 475,62 | 4 545 513,79 | 4 617 299,00 |
| 2 | Wydatki ogółem | 76 098 764,47 | 80 842 564,21 | 101 897 099,17 | 109 504 096,22 | 115 647 319,84 | 120 525 896,24 | 129 164 455,00 |
| 2.1 | Wydatki bieżące, w tym: | 64 637 260,78 | 73 206 769,85 | 81 555 671,03 | 86 757 696,91 | 98 364 755,74 | 104 936 745,90 | 109 319 741,00 |
| 2.1.1 | na wynagrodzenia i składki od nich naliczane | 28 235 798,45 | 27 537 503,03 | 29 754 200,60 | 32 720 239,29 | 35 421 636,24 | 36 932 300,56 | 38 053 953,00 |
| 2.1.2 | z tytułu poręczeń i gwarancji, w tym: | 0,00 | 0,00 | 0,00 | 0,00 | 0,00 | 0,00 | 0,00 |
| 2.1.2.1 | gwarancje i poręczenia podlegające wyłączeniu z limitu spłaty zobowiązań, o którym mowa w art. 243 ustawy | x | x | x | x | x | x | x |
| 2.1.3 | wydatki na obsługę długu, w tym: | 1 125 987,84 | 1 037 026,10 | 974 970,69 | 1 160 964,12 | 1 436 676,30 | 1 273 438,57 | 938 941,00 |
| 2.1.3.1 | odsetki i dyskonto podlegające wyłączeniu z limitu spłaty zobowiązań, o którym mowa w art. 243 ustawy, w terminie nie dłuższym niż 90 dni po zakończeniu programu, projektu lub zadania i otrzymaniu refundacji z tych środków (bez odsetek i dyskonta od zobowiązań na wkład krajowy) | x | x | x | x | x | x | x |
| 2.1.3.2 | odsetki i dyskonto podlegające wyłączeniu z limitu spłaty zobowiązań, o którym mowa w art. 243 ustawy, z tytułu zobowiązań zaciągniętych na wkład krajowy | x | x | x | x | x | x | x |
| 2.1.3.3 | pozostałe odsetki i dyskonto podlegające wyłączeniu z limitu spłaty zobowiązań, o którym mowa w art. 243 ustawy | x | x | x | x | x | x | x |
| 2.2 | Wydatki majątkowe, w tym: | 11 461 503,69 | 7 635 794,36 | 20 341 428,14 | 22 746 399,31 | 17 282 564,10 | 15 589 150,34 | 19 844 714,00 |
| 2.2.1 | Inwestycje i zakupy inwestycyjne, o których mowa w art. 236 ust. 4 pkt 1 ustawy, w tym: | 10 960 640,24 | 6 685 794,36 | 18 835 878,14 | 20 708 399,31 | 13 714 924,10 | 11 688 202,16 | 12 815 250,00 |
| 2.2.1.1 | wydatki o charakterze dotacyjnym na inwestycje i zakupy inwestycyjne | 419 700,00 | 162 366,00 | 598 276,43 | 1 432 071,76 | 863 994,22 | 146 934,86 | 2 390 934,00 |
| 3 | Wynik budżetu | 956 844,51 | 4 354 844,15 | -6 086 136,75 | -6 784 639,38 | -4 521 398,01 | 160 460,76 | -7 051 722,00 |
| 3.1 | Kwota prognozowanej nadwyżki budżetu przeznaczana na spłatę kredytów, pożyczek i wykup papierów wartościowych | x | x | x | x | x | x | x |
| 4 | Przychody budżetu | x | x | x | x | x | x | x |
| 4.1 | Kredyty, pożyczki, emisja papierów wartościowych, w tym: | x | x | x | x | x | x | x |
| 4.1.1 | na pokrycie deficytu budżetu | x | x | x | x | x | x | x |
| 4.2 | Nadwyżka budżetowa z lat ubiegłych, w tym: | x | x | x | x | x | x | x |
| 4.2.1 | na pokrycie deficytu budżetu | x | x | x | x | x | x | x |
| 4.3 | Wolne środki, o których mowa w art. 217 ust. 2 pkt 6 ustawy, w tym: | x | x | x | x | x | x | x |
| 4.3.1 | na pokrycie deficytu budżetu | x | x | x | x | x | x | x |
| 4.4 | Spłaty udzielonych pożyczek w latach ubiegłych, w tym: | x | x | x | x | x | x | x |
| 4.4.1 | na pokrycie deficytu budżetu | x | x | x | x | x | x | x |
| 4.5 | Inne przychody niezwiązane z zaciągnięciem długu, w tym: | x | x | x | x | x | x | x |
| 4.5.1 | na pokrycie deficytu budżetu | x | x | x | x | x | x | x |
| 5 | Rozchody budżetu | x | x | x | x | x | x | x |
| 5.1 | Spłaty rat kapitałowych kredytów i pożyczek oraz wykup papierów wartościowych, w tym: | x | x | x | x | x | x | x |

| Lp. | Wyszczególnienie | IV kw wyk. | | | | | | III kw. plan |
|-----------|--|---------------|---------------|---------------|---------------|---------------|---------------|---------------|
| | | 2015 | 2016 | 2017 | 2018 | 2019 | 2020 | 2021 |
| 5.1.1 | łączna kwota przypadających na dany rok kwot ustawowych wyłączeń z limitu spłaty zobowiązań, w tym: | x | x | x | x | x | x | x |
| 5.1.1.1 | kwota przypadających na dany rok kwot wyłączeń określonych w art. 243 ust. 3 ustawy | x | x | x | x | x | x | x |
| 5.1.1.2 | kwota przypadających na dany rok kwot wyłączeń określonych w art. 243 ust. 3a ustawy | x | x | x | x | x | x | x |
| 5.1.1.3 | kwota wyłączeń z tytułu wcześniejszej spłaty zobowiązań, określonych w art. 243 ust. 3b ustawy, z tego: | x | x | x | x | x | x | x |
| 5.1.1.3.1 | środkami nowego zobowiązania | x | x | x | x | x | x | x |
| 5.1.1.3.2 | wolnymi środkami, o których mowa w art. 217 ust. 2 pkt 6 ustawy | x | x | x | x | x | x | x |
| 5.1.1.3.3 | innymi środkami | x | x | x | x | x | x | x |
| 5.1.1.4 | kwota przypadających na dany rok kwot pozostałych ustawowych wyłączeń z limitu spłaty zobowiązań | x | x | x | x | x | x | x |
| 5.2 | Inne rozchody niezwiązane ze spłatą długu | x | x | x | x | x | x | x |
| 6 | Kwota długu, w tym: | 38 036 850,00 | 34 778 500,00 | 40 730 100,00 | 47 329 910,00 | 59 192 027,83 | 61 924 705,68 | 60 165 140,10 |
| 6.1 | kwota długu, którego planowana spłata dokona się z wydatków | x | x | x | x | x | x | x |
| 7 | Relacja zrównoważenia wydatków bieżących, o której mowa w art. 242 ustawy | x | x | x | x | x | x | x |
| 7.1 | Różnica między dochodami bieżącymi a wydatkami bieżącymi | 6 943 339,93 | 8 496 756,67 | 8 849 262,80 | 6 824 254,06 | 6 884 471,72 | 8 915 816,39 | 5 918 193,00 |
| 7.2 | Różnica między dochodami bieżącymi, skorygowanymi o środki a wydatkami bieżącymi | x | x | x | x | x | x | x |
| 8 | Wskaźnik spłaty zobowiązań | x | x | x | x | x | x | x |
| 8.1 | Relacja określona po lewej stronie nierówności we wzorze, o którym mowa w art. 243 ust. 1 ustawy (po uwzględnieniu zobowiązań związku współtworzonego przez jednostkę samorządu terytorialnego oraz po uwzględnieniu ustawowych wyłączeń przypadających na dany rok) | x | x | x | x | x | x | x |
| 8.1_vRO | 8.1_vROD_2020 | x | x | x | x | x | x | x |
| 8.1_vRO | 8.1_vROD_2026 | x | x | x | x | x | x | x |
| 8.2 | Relacja określona po prawej stronie nierówności we wzorze, o którym mowa w art. 243 ust. 1 ustawy, ustalona dla danego roku (wskaźnik jednoroczny) | x | x | x | x | x | x | x |
| 8.2_v202 | 8.2_v2020 | x | x | x | x | x | x | x |
| 8.2_v202 | 8.2_v2026 | x | x | x | x | x | x | x |
| 8.3 | Dopuszczalny limit spłaty zobowiązań określony po prawej stronie nierówności we wzorze, o którym mowa w art. 243 ustawy, po uwzględnieniu ustawowych wyłączeń, obliczony w oparciu o plan 3 kwartału roku poprzedzającego pierwszy rok prognozy (wskaźnik ustalony w oparciu o średnią arytmetyczną z poprzednich lat) | x | x | x | x | x | x | x |
| 8.3.1 | Dopuszczalny limit spłaty zobowiązań określony po prawej stronie nierówności we wzorze, o którym mowa w art. 243 ustawy, po uwzględnieniu ustawowych wyłączeń, obliczony w oparciu o wykonanie roku poprzedzającego pierwszy rok prognozy (wskaźnik ustalony w oparciu o średnią arytmetyczną z poprzednich lat) | x | x | x | x | x | x | x |
| 8.4 | Informacja o spełnieniu wskaźnika spłaty zobowiązań określonego w art. 243 ustawy, po uwzględnieniu zobowiązań związku współtworzonego przez jednostkę samorządu terytorialnego oraz po uwzględnieniu ustawowych wyłączeń, obliczonego w oparciu o plan 3 kwartałów roku poprzedzającego rok budżetowy | x | x | x | x | x | x | x |
| 8.4.1 | Informacja o spełnieniu wskaźnika spłaty zobowiązań określonego w art. 243 ustawy, po uwzględnieniu zobowiązań związku współtworzonego przez jednostkę samorządu terytorialnego oraz po uwzględnieniu ustawowych wyłączeń, obliczonego w oparciu o wykonanie roku poprzedzającego rok budżetowy | x | x | x | x | x | x | x |
| art15zoc_ | Relacja kwoty długu do dochodów ogółem | 49,36% | 40,82% | 42,51% | 46,08% | 53,27% | 51,31% | 49,27% |

| Lp. | Wyszczególnienie | IV kw wyk. | | | | | | III kw. plan |
|-----------|--|--------------|------------|--------------|--------------|--------------|--------------|--------------|
| | | 2015 | 2016 | 2017 | 2018 | 2019 | 2020 | 2021 |
| art15zoc | Relacja określona po lewej stronie nierówności we wzorze, o którym mowa w art. 243 ust. 1 ustawy (po uwzględnieniu zobowiązań związku współtworzonego przez jednostkę samorządu terytorialnego oraz po uwzględnieniu ustawowych wyłączeń bez art. 15zob ust. 1 15zob ust. 1 przypadających na dany rok) | x | x | x | x | x | x | x |
| art15zoc | Informacja o spełnieniu wskaźnika spłaty zobowiązań określonego w art. 243 ustawy, po uwzględnieniu zobowiązań związku współtworzonego przez jednostkę samorządu terytorialnego oraz po uwzględnieniu ustawowych wyłączeń bez art. 15zob ust. 1, obliczonego w oparciu o plan 3 kwartałów roku poprzedzającego rok budżetowy | x | x | x | x | x | x | x |
| art15zoc | Informacja o spełnieniu wskaźnika spłaty zobowiązań określonego w art. 243 ustawy, po uwzględnieniu zobowiązań związku współtworzonego przez jednostkę samorządu terytorialnego oraz po uwzględnieniu ustawowych wyłączeń bez art. 15zob ust. 1, obliczonego w oparciu o wykonanie roku poprzedzającego rok budżetowy | x | x | x | x | x | x | x |
| 9 | Finansowanie programów, projektów lub zadań realizowanych z udziałem środków, o których mowa w art. 5 ust. 1 pkt 2 i 3 ustawy | x | x | x | x | x | x | x |
| 9.1 | Dochody bieżące na programy, projekty lub zadania finansowane z udziałem środków, o których mowa w art. 5 ust. 1 pkt 2 i 3 ustawy | 89 414,31 | 94 211,21 | 235 565,66 | 508 753,22 | 569 108,69 | 639 465,76 | 147 026,00 |
| 9.1.1 | Dotacje i środki o charakterze bieżącym na realizację programu, projektu lub zadania finansowanego z udziałem środków, o których mowa w art. 5 ust. 1 pkt 2 ustawy, w tym: | 89 414,31 | 94 211,21 | 235 565,66 | 508 753,22 | 569 108,69 | 639 465,76 | 147 026,00 |
| 9.1.1.1 | środki określone w art. 5 ust. 1 pkt 2 ustawy | 89 414,31 | 94 211,21 | 235 565,66 | 508 753,22 | 569 108,69 | 546 525,87 | 147 026,00 |
| 9.2 | Dochody majątkowe na programy, projekty lub zadania finansowane z udziałem środków, o których mowa w art. 5 ust. 1 pkt 2 i 3 ustawy | 1 624 807,60 | 0,00 | 3 030 324,06 | 5 800 434,29 | 1 505 543,17 | 1 457 036,48 | 1 879 633,00 |
| 9.2.1 | Dochody majątkowe na programy, projekty lub zadania finansowane z udziałem środków, o których mowa w art. 5 ust. 1 pkt 2 ustawy, w tym: | 1 624 807,60 | 0,00 | 3 030 324,06 | 5 800 434,29 | 1 505 543,17 | 1 457 036,48 | 1 879 633,00 |
| 9.2.1.1 | środki określone w art. 5 ust. 1 pkt 2 ustawy | 1 624 807,60 | 0,00 | 3 030 324,06 | 5 800 434,29 | 1 505 543,17 | 1 457 036,48 | 1 879 633,00 |
| 9.3 | Wydatki bieżące na programy, projekty lub zadania finansowane z udziałem środków, o których mowa w art. 5 ust. 1 pkt 2 i 3 ustawy | 7 346,89 | 107 849,78 | 493 815,11 | 382 776,49 | 477 476,20 | 548 514,05 | 391 415,00 |
| 9.3.1 | Wydatki bieżące na programy, projekty lub zadania finansowane z udziałem środków, o których mowa w art. 5 ust. 1 pkt 2 ustawy, w tym: | 7 346,89 | 107 849,78 | 493 815,11 | 382 776,49 | 477 476,20 | 548 514,05 | 391 415,00 |
| 9.3.1.1 | finansowane środkami określonymi w art. 5 ust. 1 pkt 2 ustawy | 7 346,89 | 89 486,10 | 418 700,66 | 357 675,54 | 477 476,20 | 478 679,16 | 304 707,00 |
| 9.4 | Wydatki majątkowe na programy, projekty lub zadania finansowane z udziałem środków, o których mowa w art. 5 ust. 1 pkt 2 i 3 ustawy | 768 187,97 | 0,00 | 8 396 474,43 | 6 655 558,06 | 2 473 341,26 | 589 730,70 | 2 087 559,00 |
| 9.4.1 | Wydatki majątkowe na programy, projekty lub zadania finansowane z udziałem środków, o których mowa w art. 5 ust. 1 pkt 2 ustawy, w tym: | 768 187,97 | 0,00 | 8 396 474,43 | 6 655 558,06 | 2 473 341,26 | 589 730,70 | 2 087 559,00 |
| 9.4.1.1 | finansowane środkami określonymi w art. 5 ust. 1 pkt 2 ustawy | 278 662,25 | 0,00 | 6 262 767,79 | 3 391 431,70 | 1 895 467,61 | 255 948,93 | 1 783 794,00 |
| 10 | Informacje uzupełniające o wybranych kategoriach finansowych | x | x | x | x | x | x | x |
| 10.1 | Wydatki objęte limitem, o którym mowa w art. 226 ust. 3 pkt 4 ustawy, z tego: | x | x | x | x | x | x | x |
| 10.1.1 | bieżące | x | x | x | x | x | x | x |
| 10.1.2 | majątkowe | x | x | x | x | x | x | x |
| 10.2 | Wydatki bieżące na pokrycie ujemnego wyniku finansowego samodzielnego publicznego zakładu opieki zdrowotnej | 0,00 | 0,00 | 0,00 | 0,00 | 0,00 | 0,00 | 0,00 |
| 10.3 | Wydatki na spłatę zobowiązań przejmowanych w związku z likwidacją lub przekształceniem samodzielnego publicznego zakładu opieki zdrowotnej | x | x | x | x | x | x | x |
| 10.4 | Kwota zobowiązań związku współtworzonego przez jednostkę samorządu terytorialnego przypadających do spłaty w danym roku budżetowym, podlegająca doliczeniu zgodnie z art. 244 ustawy | x | x | x | x | x | x | x |
| 10.5 | Kwota zobowiązań wynikających z przejęcia przez jednostkę samorządu terytorialnego zobowiązań po likwidowanych i przekształcanych samorządowych osobach prawnych | x | x | x | x | x | x | x |
| 10.6 | Spłaty, o których mowa w pkt. 5.1., wynikające wyłącznie z tytułu zobowiązań już zaciągniętych | x | x | x | x | x | x | x |
| 10.7 | Wydatki zmniejszające dług, w tym: | x | x | x | x | x | x | x |

| Lp. | Wyszczególnienie | IV kw wyk. | | | | | | III kw. plan |
|------------|---|------------|------|------|------|------|------|--------------|
| | | 2015 | 2016 | 2017 | 2018 | 2019 | 2020 | 2021 |
| 10.7.1 | splata zobowiązań wymagalnych z lat poprzednich, innych niż w pkt 10.7.3. | x | x | x | x | x | x | x |
| 10.7.2 | splata zobowiązań zaliczanych do tytułu dłużnego – kredyt i pożyczka, w tym: | x | x | x | x | x | x | x |
| 10.7.2.1 | zobowiązań zaciągniętych po dniu 1 stycznia 2019 r. ,w tym: | 0,00 | 0,00 | 0,00 | 0,00 | 0,00 | 0,00 | 0,00 |
| 10.7.2.1.1 | dokonywana w formie wydatku bieżącego | 0,00 | 0,00 | 0,00 | 0,00 | 0,00 | 0,00 | 0,00 |
| 10.7.3 | wypłaty z tytułu wymagalnych poręczeń i gwarancji | x | x | x | x | x | x | x |
| 10.8 | Kwota wzrostu(+)/spadku(-) kwoty długu wynikająca z operacji niekasowych (m.in. umorzenia, różnice kursowe) | x | x | x | x | x | x | x |
| 10.9 | Wcześniejsza splata zobowiązań, wyłączona z limitu splaty zobowiązań, dokonywana w formie wydatków budżetowych | x | x | x | x | x | x | x |
| 10.10 | Wykup papierów wartościowych, splaty rat kredytów i pożyczek wraz z należnymi odsetkami i dyskontem, odpowiednio emitowanych lub zaciągniętych do równowartości kwoty ubytku w wykonanych dochodach jednostki samorządu terytorialnego będącego skutkiem wystąpienia COVID-19 | x | x | x | x | x | x | x |
| 10.11 | Wydatki bieżące podlegające ustawowemu wyłączeniu z limitu splaty zobowiązań | x | x | x | x | x | x | x |
| 11 | Dane dotyczące emitowanych obligacji przychodowych | x | x | x | x | x | x | x |
| 11.1 | Środki z przedsięwzięcia gromadzone na rachunku bankowym, w tym: | x | x | x | x | x | x | x |
| 11.1.1 | środki na zaspokojenie roszczeń obligatariuszy | x | x | x | x | x | x | x |
| 11.2 | Wydatki bieżące z tytułu świadczenia emitenta należnego obligatariuszom, nieuwzględniane w limicie splaty zobowiązań | x | x | x | x | x | x | x |
| 12 | Stopnie niezachowania relacji określonych w art. 242-244 w przypadku określonym w ... ustawy | x | x | x | x | x | x | x |
| 12.1 | Stopień niezachowania relacji zrównoważenia wydatków bieżących, o której mowa w poz. 7.2. | x | x | x | x | x | x | x |
| 12.2 | Stopień niezachowania wskaźnika splaty zobowiązań, o którym mowa w poz. 8.4. | x | x | x | x | x | x | x |
| 12.3 | Stopień niezachowania wskaźnika splaty zobowiązań, o którym mowa w poz. 8.4.1. | x | x | x | x | x | x | x |

| Lp. | Wyszczególnienie | IV kw wyk. | I kw. 2022 r. | | | | 2022 | dynamik | | |
|----------|--|------------|---------------|-----------|--------------|-------------|----------------|---------------|----------------|---------------|
| | | 2021 | Plan | Wykonanie | % wyk do WPF | % wyk wg Rb | | 2016 | 2017 | 2018 |
| 1 | Dochody ogółem | 0,00 | 0,00 | 0,00 | 0,0% | 0,0% | 120 223 870,00 | 10,6% | 12,5% | 7,2% |
| 1.1 | Dochody bieżące, z tego: | 0,00 | 0,00 | 0,00 | 0,0% | 0,0% | 102 717 233,00 | 14,1% | 10,6% | 3,5% |
| 1.1.1 | dochody z tytułu udziału we wpływach z podatku dochodowego od osób fizycznych | 0,00 | 0,00 | 0,00 | 0,0% | 0,0% | 20 933 739,00 | 8,0% | 9,7% | 12,6% |
| 1.1.2 | dochody z tytułu udziału we wpływach z podatku dochodowego od osób prawnych | 0,00 | 0,00 | 0,00 | 0,0% | 0,0% | 2 350 619,00 | -0,8% | 1,7% | -5,6% |
| 1.1.3 | z subwencji ogólnej | 0,00 | 0,00 | 0,00 | 0,0% | 0,0% | 19 126 230,00 | 2,8% | 8,1% | 5,7% |
| 1.1.4 | z tytułu dotacji i środków przeznaczonych na cele bieżące | 0,00 | 0,00 | 0,00 | 0,0% | 0,0% | 21 113 227,00 | 81,9% | 18,9% | 1,6% |
| 1.1.5 | pozostałe dochody bieżące, w tym: | 0,00 | 0,00 | 0,00 | 0,0% | 0,0% | 39 193 418,00 | -2,3% | 7,2% | -0,4% |
| 1.1.5.1 | z podatku od nieruchomości | 0,00 | 0,00 | 0,00 | 0,0% | 0,0% | 20 460 000,00 | 0,8% | 13,9% | 0,6% |
| 1.2 | Dochody majątkowe, w tym: | 0,00 | 0,00 | 0,00 | 0,0% | 0,0% | 17 506 637,00 | -36,2% | 54,7% | 69,0% |
| 1.2.1 | ze sprzedaży majątku | 0,00 | 0,00 | 0,00 | 0,0% | 0,0% | 2 200 000,00 | 36,5% | -48,9% | 147,2% |
| 1.2.2 | z tytułu dotacji oraz środków przeznaczonych na inwestycje | 0,00 | 0,00 | 0,00 | 0,0% | 0,0% | 15 006 637,00 | -62,2% | 206,2% | 52,5% |
| 2 | Wydatki ogółem | 0,00 | 0,00 | 0,00 | 0,0% | 0,0% | 124 667 430,00 | 6,2% | 26,0% | 7,5% |
| 2.1 | Wydatki bieżące, w tym: | 0,00 | 0,00 | 0,00 | 0,0% | 0,0% | 100 790 535,00 | 13,3% | 11,4% | 6,4% |
| 2.1.1 | na wynagrodzenia i składki od nich naliczane | 0,00 | 0,00 | 0,00 | 0,0% | 0,0% | 40 128 570,00 | -2,5% | 8,0% | 10,0% |
| 2.1.2 | z tytułu poręczeń i gwarancji, w tym: | 0,00 | x | x | x | x | 0,00 | | | |
| 2.1.2.1 | gwarancje i poręczenia podlegające wyłączeniu z limitu spłaty zobowiązań, o którym mowa w art. 243 ustawy | x | x | x | x | x | 0,00 | x | x | x |
| 2.1.3 | wydatki na obsługę długu, w tym: | 0,00 | 0,00 | 0,00 | 0,0% | 0,0% | 1 350 000,00 | -7,9% | -6,0% | 19,1% |
| 2.1.3.1 | odsetki i dyskonto podlegające wyłączeniu z limitu spłaty zobowiązań, o którym mowa w art. 243 ustawy, w terminie nie dłuższym niż 90 dni po zakończeniu programu, projektu lub zadania i otrzymaniu refundacji z tych środków (bez odsetek i dyskonta od zobowiązań na wkład krajowy) | x | x | x | x | x | 0,00 | x | x | x |
| 2.1.3.2 | odsetki i dyskonto podlegające wyłączeniu z limitu spłaty zobowiązań, o którym mowa w art. 243 ustawy, z tytułu zobowiązań zaciągniętych na wkład krajowy | x | x | x | x | x | 0,00 | x | x | x |
| 2.1.3.3 | pozostałe odsetki i dyskonto podlegające wyłączeniu z limitu spłaty zobowiązań, o którym mowa w art. 243 ustawy | x | x | x | x | x | 0,00 | x | x | x |
| 2.2 | Wydatki majątkowe, w tym: | 0,00 | 0,00 | 0,00 | 0,0% | 0,0% | 23 876 895,00 | -33,4% | 166,4% | 11,8% |
| 2.2.1 | Inwestycje i zakupy inwestycyjne, o których mowa w art. 236 ust. 4 pkt 1 ustawy, w tym: | 0,00 | 0,00 | 0,00 | 0,0% | 0,0% | 15 955 065,00 | -39,0% | 181,7% | 9,9% |
| 2.2.1.1 | wydatki o charakterze dotacyjnym na inwestycje i zakupy inwestycyjne | 0,00 | 0,00 | 0,00 | 0,0% | 0,0% | 734 451,00 | -61,3% | 268,5% | 139,4% |
| 3 | Wynik budżetu | 0,00 | 0,00 | 0,00 | 0,0% | 0,0% | -4 443 560,00 | 355,1% | -239,8% | 11,5% |
| 3.1 | Kwota prognozowanej nadwyżki budżetu przeznaczana na spłatę kredytów, pożyczek i wykup papierów wartościowych | x | x | x | x | x | 0,00 | x | x | x |
| 4 | Przychody budżetu | x | x | x | x | x | 10 317 779,00 | x | x | x |
| 4.1 | Kredyty, pożyczki, emisja papierów wartościowych, w tym: | x | x | x | x | x | 10 317 779,00 | x | x | x |
| 4.1.1 | na pokrycie deficytu budżetu | x | x | x | x | x | 4 443 560,00 | x | x | x |
| 4.2 | Nadwyżka budżetowa z lat ubiegłych, w tym: | x | x | x | x | x | 0,00 | x | x | x |
| 4.2.1 | na pokrycie deficytu budżetu | x | x | x | x | x | 0,00 | x | x | x |
| 4.3 | Wolne środki, o których mowa w art. 217 ust. 2 pkt 6 ustawy, w tym: | x | x | x | x | x | 0,00 | x | x | x |
| 4.3.1 | na pokrycie deficytu budżetu | x | x | x | x | x | 0,00 | x | x | x |
| 4.4 | Spłaty udzielonych pożyczek w latach ubiegłych, w tym: | x | x | x | x | x | 0,00 | x | x | x |
| 4.4.1 | na pokrycie deficytu budżetu | x | x | x | x | x | 0,00 | x | x | x |
| 4.5 | Inne przychody niezwiązane z zaciągnięciem długu, w tym: | x | x | x | x | x | 0,00 | x | x | x |
| 4.5.1 | na pokrycie deficytu budżetu | x | x | x | x | x | 0,00 | x | x | x |
| 5 | Rozchody budżetu | x | x | x | x | x | 5 874 219,00 | x | x | x |
| 5.1 | Spłaty rat kapitałowych kredytów i pożyczek oraz wykup papierów wartościowych, w tym: | x | x | x | x | x | 5 874 219,00 | x | x | x |

| Lp. | Wyszczególnienie | IV kw wyk. | I kw. 2022 r. | | | | 2022 | dynamik | | |
|-----------|--|------------|---------------|-----------|--------------|-------------|----------------------|---------------|--------------|---------------|
| | | 2021 | Plan | Wykonanie | % wyk do WPF | % wyk wg Rb | 2022 | 2016 | 2017 | 2018 |
| 5.1.1 | łączna kwota przypadających na dany rok kwot ustawowych wyłączeń z limitu spłaty zobowiązań, w tym: | x | x | x | x | x | 0,00 | x | x | x |
| 5.1.1.1 | kwota przypadających na dany rok kwot wyłączeń określonych w art. 243 ust. 3 ustawy | x | x | x | x | x | 0,00 | x | x | x |
| 5.1.1.2 | kwota przypadających na dany rok kwot wyłączeń określonych w art. 243 ust. 3a ustawy | x | x | x | x | x | 0,00 | x | x | x |
| 5.1.1.3 | kwota wyłączeń z tytułu wcześniejszej spłaty zobowiązań, określonych w art. 243 ust. 3b ustawy, z tego: | x | x | x | x | x | 0,00 | x | x | x |
| 5.1.1.3.1 | środkami nowego zobowiązania | x | x | x | x | x | 0,00 | x | x | x |
| 5.1.1.3.2 | wolnymi środkami, o których mowa w art. 217 ust. 2 pkt 6 ustawy | x | x | x | x | x | 0,00 | x | x | x |
| 5.1.1.3.3 | innymi środkami | x | x | x | x | x | 0,00 | x | x | x |
| 5.1.1.4 | kwota przypadających na dany rok kwot pozostałych ustawowych wyłączeń z limitu spłaty zobowiązań | x | x | x | x | x | 0,00 | x | x | x |
| 5.2 | Inne rozchody niezwiązane ze spłatą długu | x | x | x | x | x | 0,00 | x | x | x |
| 6 | Kwota długu, w tym: | 0,00 | x | x | x | x | 66 594 361,00 | -8,6% | 17,1% | 16,2% |
| 6.1 | kwota długu, którego planowana spłata dokona się z wydatków | x | x | x | x | x | 4 494 154,00 | x | x | x |
| 7 | Relacja zrównoważenia wydatków bieżących, o której mowa w art. 242 ustawy | x | x | x | x | x | x | x | x | x |
| 7.1 | Różnica między dochodami bieżącymi a wydatkami bieżącymi | 0,00 | 0,00 | 0,00 | 0,0% | 0,0% | 1 926 698,00 | 22,4% | 4,1% | -22,9% |
| 7.2 | Różnica między dochodami bieżącymi, skorygowanymi o środki a wydatkami bieżącymi | x | x | x | x | x | 1 926 698,00 | x | x | x |
| 8 | Wskaźnik spłaty zobowiązań | x | x | x | x | x | x | x | x | x |
| 8.1 | Relacja określona po lewej stronie nierówności we wzorze, o którym mowa w art. 243 ust. 1 ustawy (po uwzględnieniu zobowiązań związku współtworzonego przez jednostkę samorządu terytorialnego oraz po uwzględnieniu ustawowych wyłączeń przypadających na dany rok) | x | x | x | x | x | rokwzgl=0 i lp=81000 | x | x | x |
| 8.1_vRO | 8.1_vROD_2020 | x | x | x | x | x | 8,85% | x | x | x |
| 8.1_vRO | 8.1_vROD_2026 | x | x | x | x | x | 8,85% | x | x | x |
| 8.2 | Relacja określona po prawej stronie nierówności we wzorze, o którym mowa w art. 243 ust. 1 ustawy, ustalona dla danego roku (wskaźnik jednoroczny) | x | x | x | x | x | 3,96% | x | x | x |
| 8.2_v202 | 8.2_v2020 | x | x | x | x | x | 6,66% | x | x | x |
| 8.2_v202 | 8.2_v2026 | x | x | x | x | x | 3,96% | x | x | x |
| 8.3 | Dopuszczalny limit spłaty zobowiązań określony po prawej stronie nierówności we wzorze, o którym mowa w art. 243 ustawy, po uwzględnieniu ustawowych wyłączeń, obliczony w oparciu o plan 3 kwartału roku poprzedzającego pierwszy rok prognozy (wskaźnik ustalony w oparciu o średnią arytmetyczną z poprzednich lat) | x | x | x | x | x | 15,16% | x | x | x |
| 8.3.1 | Dopuszczalny limit spłaty zobowiązań określony po prawej stronie nierówności we wzorze, o którym mowa w art. 243 ustawy, po uwzględnieniu ustawowych wyłączeń, obliczony w oparciu o wykonanie roku poprzedzającego pierwszy rok prognozy (wskaźnik ustalony w oparciu o średnią arytmetyczną z poprzednich lat) | x | x | x | x | x | 15,68% | x | x | x |
| 8.4 | Informacja o spełnieniu wskaźnika spłaty zobowiązań określonego w art. 243 ustawy, po uwzględnieniu zobowiązań związku współtworzonego przez jednostkę samorządu terytorialnego oraz po uwzględnieniu ustawowych wyłączeń, obliczonego w oparciu o plan 3 kwartałów roku poprzedzającego rok budżetowy | x | x | x | x | x | Nie spełniona | x | x | x |
| 8.4.1 | Informacja o spełnieniu wskaźnika spłaty zobowiązań określonego w art. 243 ustawy, po uwzględnieniu zobowiązań związku współtworzonego przez jednostkę samorządu terytorialnego oraz po uwzględnieniu ustawowych wyłączeń, obliczonego w oparciu o wykonanie roku poprzedzającego rok budżetowy | x | x | x | x | x | Nie spełniona | x | x | x |
| art15zoc | Relacja kwoty długu do dochodów ogółem | 0,00% | x | x | x | x | 55,39% | -17,3% | 4,1% | 8,4% |

| Lp. | Wyszczególnienie | IV kw wyk. | I kw. 2022 r. | | | | 2022 | dynamik | | |
|-----------|--|------------|---------------|-----------|--------------|-------------|--------------|---------|--------|--------|
| | | 2021 | Plan | Wykonanie | % wyk do WPF | % wyk wg Rb | | 2016 | 2017 | 2018 |
| art15zoc | Relacja określona po lewej stronie nierówności we wzorze, o którym mowa w art. 243 ust. 1 ustawy (po uwzględnieniu zobowiązań związku współtworzonego przez jednostkę samorządu terytorialnego oraz po uwzględnieniu ustawowych wyłączeń bez art. 15zob ust. 1 przypadających na dany rok) | x | x | x | x | x | Spełniona | x | x | x |
| art15zoc | Informacja o spełnieniu wskaźnika spłaty zobowiązań określonego w art. 243 ustawy, po uwzględnieniu zobowiązań związku współtworzonego przez jednostkę samorządu terytorialnego oraz po uwzględnieniu ustawowych wyłączeń bez art. 15zob ust. 1, obliczonego w oparciu o plan 3 kwartałów roku poprzedzającego rok budżetowy | x | x | x | x | x | Spełniona | x | x | x |
| art15zoc | Informacja o spełnieniu wskaźnika spłaty zobowiązań określonego w art. 243 ustawy, po uwzględnieniu zobowiązań związku współtworzonego przez jednostkę samorządu terytorialnego oraz po uwzględnieniu ustawowych wyłączeń bez art. 15zob ust. 1, obliczonego w oparciu o wykonanie roku poprzedzającego rok budżetowy | x | x | x | x | x | Spełniona | x | x | x |
| 9 | Finansowanie programów, projektów lub zadań realizowanych z udziałem środków, o których mowa w art. 5 ust. 1 pkt 2 i 3 ustawy | x | x | x | x | x | x | x | x | x |
| 9.1 | Dochody bieżące na programy, projekty lub zadania finansowane z udziałem środków, o których mowa w art. 5 ust. 1 pkt 2 i 3 ustawy | 0,00 | 0,00 | 0,00 | 0,0% | 0,0% | 85 695,00 | 5,4% | 150,0% | 116,0% |
| 9.1.1 | Dotacje i środki o charakterze bieżącym na realizację programu, projektu lub zadania finansowanego z udziałem środków, o których mowa w art. 5 ust. 1 pkt 2 ustawy, w tym: | 0,00 | 0,00 | 0,00 | 0,0% | 0,0% | 85 695,00 | 5,4% | 150,0% | 116,0% |
| 9.1.1.1 | środki określone w art. 5 ust. 1 pkt 2 ustawy | 0,00 | 0,00 | 0,00 | 0,0% | 0,0% | 82 271,00 | 5,4% | 150,0% | 116,0% |
| 9.2 | Dochody majątkowe na programy, projekty lub zadania finansowane z udziałem środków, o których mowa w art. 5 ust. 1 pkt 2 i 3 ustawy | 0,00 | 0,00 | 0,00 | 0,0% | 0,0% | 2 297 307,00 | -100,0% | | 91,4% |
| 9.2.1 | Dochody majątkowe na programy, projekty lub zadania finansowane z udziałem środków, o których mowa w art. 5 ust. 1 pkt 2 ustawy, w tym: | 0,00 | 0,00 | 0,00 | 0,0% | 0,0% | 2 297 307,00 | -100,0% | | 91,4% |
| 9.2.1.1 | środki określone w art. 5 ust. 1 pkt 2 ustawy | 0,00 | 0,00 | 0,00 | 0,0% | 0,0% | 2 281 898,00 | -100,0% | | 91,4% |
| 9.3 | Wydatki bieżące na programy, projekty lub zadania finansowane z udziałem środków, o których mowa w art. 5 ust. 1 pkt 2 i 3 ustawy | 0,00 | 0,00 | 0,00 | 0,0% | 0,0% | 40 141,00 | 1368,0% | 357,9% | -22,5% |
| 9.3.1 | Wydatki bieżące na programy, projekty lub zadania finansowane z udziałem środków, o których mowa w art. 5 ust. 1 pkt 2 ustawy, w tym: | 0,00 | 0,00 | 0,00 | 0,0% | 0,0% | 40 141,00 | 1368,0% | 357,9% | -22,5% |
| 9.3.1.1 | finansowane środkami określonymi w art. 5 ust. 1 pkt 2 ustawy | 0,00 | 0,00 | 0,00 | 0,0% | 0,0% | 25 828,25 | 1118,0% | 367,9% | -14,6% |
| 9.4 | Wydatki majątkowe na programy, projekty lub zadania finansowane z udziałem środków, o których mowa w art. 5 ust. 1 pkt 2 i 3 ustawy | 0,00 | 0,00 | 0,00 | 0,0% | 0,0% | 2 728 481,00 | -100,0% | | -20,7% |
| 9.4.1 | Wydatki majątkowe na programy, projekty lub zadania finansowane z udziałem środków, o których mowa w art. 5 ust. 1 pkt 2 ustawy, w tym: | 0,00 | 0,00 | 0,00 | 0,0% | 0,0% | 2 728 481,00 | -100,0% | | -20,7% |
| 9.4.1.1 | finansowane środkami określonymi w art. 5 ust. 1 pkt 2 ustawy | 0,00 | 0,00 | 0,00 | 0,0% | 0,0% | 2 126 031,00 | -100,0% | | -45,8% |
| 10 | Informacje uzupełniające o wybranych kategoriach finansowych | x | x | x | x | x | x | x | x | x |
| 10.1 | Wydatki objęte limitem, o którym mowa w art. 226 ust. 3 pkt 4 ustawy, z tego: | x | x | x | x | x | 8 140 422,00 | x | x | x |
| 10.1.1 | bieżące | x | x | x | x | x | 27 221,00 | x | x | x |
| 10.1.2 | majątkowe | x | x | x | x | x | 8 113 201,00 | x | x | x |
| 10.2 | Wydatki bieżące na pokrycie ujemnego wyniku finansowego samodzielnego publicznego zakładu opieki zdrowotnej | 0,00 | 0,00 | 0,00 | 0,0% | 0,0% | 0,00 | x | x | x |
| 10.3 | Wydatki na spłatę zobowiązań przejmowanych w związku z likwidacją lub przekształceniem samodzielnego publicznego zakładu opieki zdrowotnej | x | x | x | x | x | 0,00 | x | x | x |
| 10.4 | Kwota zobowiązań związku współtworzonego przez jednostkę samorządu terytorialnego przypadających do spłaty w danym roku budżetowym, podlegająca doliczeniu zgodnie z art. 244 ustawy | x | x | x | x | x | 0,00 | x | x | x |
| 10.5 | Kwota zobowiązań wynikających z przejęcia przez jednostkę samorządu terytorialnego zobowiązań po likwidowanych i przekształcanych samorządowych osobach prawnych | x | x | x | x | x | 0,00 | x | x | x |
| 10.6 | Spłaty, o których mowa w pkt. 5.1., wynikające wyłącznie z tytułu zobowiązań już zaciągniętych | x | x | x | x | x | 5 874 219,00 | x | x | x |
| 10.7 | Wydatki zmniejszające dług, w tym: | x | x | x | x | x | 800 145,00 | x | x | x |

| Lp. | Wyszczególnienie | IV kw wyk. | I kw. 2022 r. | | | | 2022 | dynamik | | |
|------------|---|------------|---------------|-----------|--------------|-------------|------|---------|------|------|
| | | 2021 | Plan | Wykonanie | % wyk do WPF | % wyk wg Rb | | 2016 | 2017 | 2018 |
| 10.7.1 | splata zobowiązań wymagalnych z lat poprzednich, innych niż w pkt 10.7.3. | x | x | x | x | x | 0,00 | x | x | x |
| 10.7.2 | splata zobowiązań zaliczanych do tytułu dłużnego – kredyt i pożyczka, w tym: | x | x | x | x | x | 0,00 | x | x | x |
| 10.7.2.1 | zobowiązań zaciągniętych po dniu 1 stycznia 2019 r. ,w tym: | 0,00 | 0,00 | 0,00 | 0,0% | 0,0% | 0,00 | x | x | x |
| 10.7.2.1.1 | dokonywana w formie wydatku bieżącego | 0,00 | 0,00 | 0,00 | 0,0% | 0,0% | 0,00 | x | x | x |
| 10.7.3 | wypłaty z tytułu wymagalnych poręczeń i gwarancji | x | x | x | x | x | 0,00 | x | x | x |
| 10.8 | Kwota wzrostu(+)/spadku(-) kwoty długu wynikająca z operacji niekasowych (m.in. umorzenia, różnice kursowe) | x | x | x | x | x | 0,00 | x | x | x |
| 10.9 | Wcześniejsza splata zobowiązań, wyłączona z limitu splaty zobowiązań, dokonywana w formie wydatków budżetowych | x | x | x | x | x | 0,00 | x | x | x |
| 10.10 | Wykup papierów wartościowych, splaty rat kredytów i pożyczek wraz z należnymi odsetkami i dyskontem, odpowiednio emitowanych lub zaciągniętych do równowartości kwoty ubytku w wykonanych dochodach jednostki samorządu terytorialnego będącego skutkiem wystąpienia COVID-19 | x | x | x | x | x | 0,00 | x | x | x |
| 10.11 | Wydatki bieżące podlegające ustawowemu wyłączeniu z limitu splaty zobowiązań | x | x | x | x | x | 0,00 | x | x | x |
| 11 | Dane dotyczące emitowanych obligacji przychodowych | x | x | x | x | x | x | x | x | x |
| 11.1 | Środki z przedsięwzięcia gromadzone na rachunku bankowym, w tym: | x | x | x | x | x | 0,00 | x | x | x |
| 11.1.1 | środki na zaspokojenie roszczeń obligatariuszy | x | x | x | x | x | 0,00 | x | x | x |
| 11.2 | Wydatki bieżące z tytułu świadczenia emitenta należnego obligatariuszom, nieuwzględniane w limicie splaty zobowiązań | x | x | x | x | x | 0,00 | x | x | x |
| 12 | Stopnie niezachowania relacji określonych w art. 242-244 w przypadku określonym w ... ustawy | x | x | x | x | x | x | x | x | x |
| 12.1 | Stopień niezachowania relacji zrównoważenia wydatków bieżących, o której mowa w poz. 7.2. | x | x | x | x | x | 0,00 | x | x | x |
| 12.2 | Stopień niezachowania wskaźnika splaty zobowiązań, o którym mowa w poz. 8.4. | x | x | x | x | x | 0,00 | x | x | x |
| 12.3 | Stopień niezachowania wskaźnika splaty zobowiązań, o którym mowa w poz. 8.4.1. | x | x | x | x | x | 0,00 | x | x | x |

za (rok poprz.=100)

| Lp. | Wyszczególnienie | 2019 | 2020 | 2021 | 2022 |
|----------|--|---------------|----------------|----------------|----------|
| 1 | Dochody ogółem | 8,2% | 8,6% | -100,0% | |
| 1.1 | Dochody bieżące, z tego: | 12,5% | 8,2% | -100,0% | |
| 1.1.1 | dochody z tytułu udziału we wpływach z podatku dochodowego od osób fizycznych | 13,1% | -0,7% | -100,0% | |
| 1.1.2 | dochody z tytułu udziału we wpływach z podatku dochodowego od osób prawnych | -38,4% | 44,6% | -100,0% | |
| 1.1.3 | z subwencji ogólnej | 10,3% | 5,2% | -100,0% | |
| 1.1.4 | z tytułu dotacji i środków przeznaczonych na cele bieżące | 21,8% | 19,4% | -100,0% | |
| 1.1.5 | pozostałe dochody bieżące, w tym: | 9,1% | 4,1% | -100,0% | |
| 1.1.5.1 | z podatku od nieruchomości | 3,3% | 5,9% | -100,0% | |
| 1.2 | Dochody majątkowe, w tym: | -35,7% | 16,3% | -100,0% | |
| 1.2.1 | ze sprzedaży majątku | -46,5% | 52,2% | -100,0% | |
| 1.2.2 | z tytułu dotacji oraz środków przeznaczonych na inwestycje | -32,8% | 4,7% | -100,0% | |
| 2 | Wydatki ogółem | 5,6% | 4,2% | -100,0% | |
| 2.1 | Wydatki bieżące, w tym: | 13,4% | 6,7% | -100,0% | |
| 2.1.1 | na wynagrodzenia i składki od nich naliczane | 8,3% | 4,3% | -100,0% | |
| 2.1.2 | z tytułu poręczeń i gwarancji, w tym: | | | | |
| 2.1.2.1 | gwarancje i poręczenia podlegające wyłączeniu z limitu spłaty zobowiązań, o którym mowa w art. 243 ustawy | x | x | x | x |
| 2.1.3 | wydatki na obsługę długu, w tym: | 23,7% | -11,4% | -100,0% | |
| 2.1.3.1 | odsetki i dyskonto podlegające wyłączeniu z limitu spłaty zobowiązań, o którym mowa w art. 243 ustawy, w terminie nie dłuższym niż 90 dni po zakończeniu programu, projektu lub zadania i otrzymaniu refundacji z tych środków (bez odsetek i dyskonta od zobowiązań na wkład krajowy) | x | x | x | x |
| 2.1.3.2 | odsetki i dyskonto podlegające wyłączeniu z limitu spłaty zobowiązań, o którym mowa w art. 243 ustawy, z tytułu zobowiązań zaciągniętych na wkład krajowy | x | x | x | x |
| 2.1.3.3 | pozostałe odsetki i dyskonto podlegające wyłączeniu z limitu spłaty zobowiązań, o którym mowa w art. 243 ustawy | x | x | x | x |
| 2.2 | Wydatki majątkowe, w tym: | -24,0% | -9,8% | -100,0% | |
| 2.2.1 | Inwestycje i zakupy inwestycyjne, o których mowa w art. 236 ust. 4 pkt 1 ustawy, w tym: | -33,8% | -14,8% | -100,0% | |
| 2.2.1.1 | wydatki o charakterze dotacyjnym na inwestycje i zakupy inwestycyjne | -39,7% | -83,0% | -100,0% | |
| 3 | Wynik budżetu | -33,4% | -103,5% | -100,0% | |
| 3.1 | Kwota prognozowanej nadwyżki budżetu przeznaczana na spłatę kredytów, pożyczek i wykup papierów wartościowych | x | x | x | x |
| 4 | Przychody budżetu | x | x | x | x |
| 4.1 | Kredyty, pożyczki, emisja papierów wartościowych, w tym: | x | x | x | x |
| 4.1.1 | na pokrycie deficytu budżetu | x | x | x | x |
| 4.2 | Nadwyżka budżetowa z lat ubiegłych, w tym: | x | x | x | x |
| 4.2.1 | na pokrycie deficytu budżetu | x | x | x | x |
| 4.3 | Wolne środki, o których mowa w art. 217 ust. 2 pkt 6 ustawy, w tym: | x | x | x | x |
| 4.3.1 | na pokrycie deficytu budżetu | x | x | x | x |
| 4.4 | Spłaty udzielonych pożyczek w latach ubiegłych, w tym: | x | x | x | x |
| 4.4.1 | na pokrycie deficytu budżetu | x | x | x | x |
| 4.5 | Inne przychody niezwiązane z zaciągnięciem długu, w tym: | x | x | x | x |
| 4.5.1 | na pokrycie deficytu budżetu | x | x | x | x |
| 5 | Rozchody budżetu | x | x | x | x |
| 5.1 | Spłaty rat kapitałowych kredytów i pożyczek oraz wykup papierów wartościowych, w tym: | x | x | x | x |

za (rok poprz.=100)

| Lp. | Wyszczególnienie | 2019 | 2020 | 2021 | 2022 |
|-----------|--|--------------|--------------|----------------|------|
| 5.1.1 | łączna kwota przypadających na dany rok kwot ustawowych wyłączeń z limitu spłaty zobowiązań, w tym: | x | x | x | x |
| 5.1.1.1 | kwota przypadających na dany rok kwot wyłączeń określonych w art. 243 ust. 3 ustawy | x | x | x | x |
| 5.1.1.2 | kwota przypadających na dany rok kwot wyłączeń określonych w art. 243 ust. 3a ustawy | x | x | x | x |
| 5.1.1.3 | kwota wyłączeń z tytułu wcześniejszej spłaty zobowiązań, określonych w art. 243 ust. 3b ustawy, z tego: | x | x | x | x |
| 5.1.1.3.1 | środkami nowego zobowiązania | x | x | x | x |
| 5.1.1.3.2 | wolnymi środkami, o których mowa w art. 217 ust. 2 pkt 6 ustawy | x | x | x | x |
| 5.1.1.3.3 | innymi środkami | x | x | x | x |
| 5.1.1.4 | kwota przypadających na dany rok kwot pozostałych ustawowych wyłączeń z limitu spłaty zobowiązań | x | x | x | x |
| 5.2 | Inne rozchody niezwiązane ze spłatą długu | x | x | x | x |
| 6 | Kwota długu, w tym: | 25,1% | 4,6% | -100,0% | |
| 6.1 | kwota długu, którego planowana spłata dokona się z wydatków | x | x | x | x |
| 7 | Relacja zrównoważenia wydatków bieżących, o której mowa w art. 242 ustawy | x | x | x | x |
| 7.1 | Różnica między dochodami bieżącymi a wydatkami bieżącymi | 0,9% | 29,5% | -100,0% | |
| 7.2 | Różnica między dochodami bieżącymi, skorygowanymi o środki a wydatkami bieżącymi | x | x | x | x |
| 8 | Wskaźnik spłaty zobowiązań | x | x | x | x |
| 8.1 | Relacja określona po lewej stronie nierówności we wzorze, o którym mowa w art. 243 ust. 1 ustawy (po uwzględnieniu zobowiązań związku współtworzonego przez jednostkę samorządu terytorialnego oraz po uwzględnieniu ustawowych wyłączeń przypadających na dany rok) | x | x | x | x |
| 8.1_vRO | 8.1_vROD_2020 | x | x | x | x |
| 8.1_vRO | 8.1_vROD_2026 | x | x | x | x |
| 8.2 | Relacja określona po prawej stronie nierówności we wzorze, o którym mowa w art. 243 ust. 1 ustawy, ustalona dla danego roku (wskaźnik jednoroczny) | x | x | x | x |
| 8.2_v202 | 8.2_v2020 | x | x | x | x |
| 8.2_v202 | 8.2_v2026 | x | x | x | x |
| 8.3 | Dopuszczalny limit spłaty zobowiązań określony po prawej stronie nierówności we wzorze, o którym mowa w art. 243 ustawy, po uwzględnieniu ustawowych wyłączeń, obliczony w oparciu o plan 3 kwartału roku poprzedzającego pierwszy rok prognozy (wskaźnik ustalony w oparciu o średnią arytmetyczną z poprzednich lat) | x | x | x | x |
| 8.3.1 | Dopuszczalny limit spłaty zobowiązań określony po prawej stronie nierówności we wzorze, o którym mowa w art. 243 ustawy, po uwzględnieniu ustawowych wyłączeń, obliczony w oparciu o wykonanie roku poprzedzającego pierwszy rok prognozy (wskaźnik ustalony w oparciu o średnią arytmetyczną z poprzednich lat) | x | x | x | x |
| 8.4 | Informacja o spełnieniu wskaźnika spłaty zobowiązań określonego w art. 243 ustawy, po uwzględnieniu zobowiązań związku współtworzonego przez jednostkę samorządu terytorialnego oraz po uwzględnieniu ustawowych wyłączeń, obliczonego w oparciu o plan 3 kwartałów roku poprzedzającego rok budżetowy | x | x | x | x |
| 8.4.1 | Informacja o spełnieniu wskaźnika spłaty zobowiązań określonego w art. 243 ustawy, po uwzględnieniu zobowiązań związku współtworzonego przez jednostkę samorządu terytorialnego oraz po uwzględnieniu ustawowych wyłączeń, obliczonego w oparciu o wykonanie roku poprzedzającego rok budżetowy | x | x | x | x |
| art15zoc | Relacja kwoty długu do dochodów ogółem | 15,6% | -3,7% | -100,0% | |

za (rok poprz.=100)

| Lp. | Wyszczególnienie | 2019 | 2020 | 2021 | 2022 |
|-----------|--|---------------|---------------|----------------|------|
| art15zoc_ | Relacja określona po lewej stronie nierówności we wzorze, o którym mowa w art. 243 ust. 1 ustawy (po uwzględnieniu zobowiązań związku współtworzonego przez jednostkę samorządu terytorialnego oraz po uwzględnieniu ustawowych wyłączeń bez art. 15zob ust. 1, przypadających na dany rok) | x | x | x | x |
| art15zoc_ | Informacja o spełnieniu wskaźnika spłaty zobowiązań określonego w art. 243 ustawy, po uwzględnieniu zobowiązań związku współtworzonego przez jednostkę samorządu terytorialnego oraz po uwzględnieniu ustawowych wyłączeń bez art. 15zob ust. 1, obliczonego w oparciu o plan 3 kwartałów roku poprzedzającego rok budżetowy | x | x | x | x |
| art15zoc_ | Informacja o spełnieniu wskaźnika spłaty zobowiązań określonego w art. 243 ustawy, po uwzględnieniu zobowiązań związku współtworzonego przez jednostkę samorządu terytorialnego oraz po uwzględnieniu ustawowych wyłączeń bez art. 15zob ust. 1, obliczonego w oparciu o wykonanie roku poprzedzającego rok budżetowy | x | x | x | x |
| 9 | Finansowanie programów, projektów lub zadań realizowanych z udziałem środków, o których mowa w art. 5 ust. 1 pkt 2 i 3 ustawy | x | x | x | x |
| 9.1 | Dochody bieżące na programy, projekty lub zadania finansowane z udziałem środków, o których mowa w art. 5 ust. 1 pkt 2 i 3 ustawy | 11,9% | 12,4% | -100,0% | |
| 9.1.1 | Dotacje i środki o charakterze bieżącym na realizację programu, projektu lub zadania finansowanego z udziałem środków, o których mowa w art. 5 ust. 1 pkt 2 ustawy, w tym: | 11,9% | 12,4% | -100,0% | |
| 9.1.1.1 | środki określone w art. 5 ust. 1 pkt 2 ustawy | 11,9% | -4,0% | -100,0% | |
| 9.2 | Dochody majątkowe na programy, projekty lub zadania finansowane z udziałem środków, o których mowa w art. 5 ust. 1 pkt 2 i 3 ustawy | -74,0% | -3,2% | -100,0% | |
| 9.2.1 | Dochody majątkowe na programy, projekty lub zadania finansowane z udziałem środków, o których mowa w art. 5 ust. 1 pkt 2 ustawy, w tym: | -74,0% | -3,2% | -100,0% | |
| 9.2.1.1 | środki określone w art. 5 ust. 1 pkt 2 ustawy | -74,0% | -3,2% | -100,0% | |
| 9.3 | Wydatki bieżące na programy, projekty lub zadania finansowane z udziałem środków, o których mowa w art. 5 ust. 1 pkt 2 i 3 ustawy | 24,7% | 14,9% | -100,0% | |
| 9.3.1 | Wydatki bieżące na programy, projekty lub zadania finansowane z udziałem środków, o których mowa w art. 5 ust. 1 pkt 2 ustawy, w tym: | 24,7% | 14,9% | -100,0% | |
| 9.3.1.1 | finansowane środkami określonymi w art. 5 ust. 1 pkt 2 ustawy | 33,5% | 0,3% | -100,0% | |
| 9.4 | Wydatki majątkowe na programy, projekty lub zadania finansowane z udziałem środków, o których mowa w art. 5 ust. 1 pkt 2 i 3 ustawy | -62,8% | -76,2% | -100,0% | |
| 9.4.1 | Wydatki majątkowe na programy, projekty lub zadania finansowane z udziałem środków, o których mowa w art. 5 ust. 1 pkt 2 ustawy, w tym: | -62,8% | -76,2% | -100,0% | |
| 9.4.1.1 | finansowane środkami określonymi w art. 5 ust. 1 pkt 2 ustawy | -44,1% | -86,5% | -100,0% | |
| 10 | Informacje uzupełniające o wybranych kategoriach finansowych | x | x | x | x |
| 10.1 | Wydatki objęte limitem, o którym mowa w art. 226 ust. 3 pkt 4 ustawy, z tego: | x | x | x | x |
| 10.1.1 | bieżące | x | x | x | x |
| 10.1.2 | majątkowe | x | x | x | x |
| 10.2 | Wydatki bieżące na pokrycie ujemnego wyniku finansowego samodzielnego publicznego zakładu opieki zdrowotnej | x | x | x | x |
| 10.3 | Wydatki na spłatę zobowiązań przejmowanych w związku z likwidacją lub przekształceniem samodzielnego publicznego zakładu opieki zdrowotnej | x | x | x | x |
| 10.4 | Kwota zobowiązań związku współtworzonego przez jednostkę samorządu terytorialnego przypadających do spłaty w danym roku budżetowym, podlegająca doliczeniu zgodnie z art. 244 ustawy | x | x | x | x |
| 10.5 | Kwota zobowiązań wynikających z przejęcia przez jednostkę samorządu terytorialnego zobowiązań po likwidowanych i przekształcanych samorządowych osobach prawnych | x | x | x | x |
| 10.6 | Spłaty, o których mowa w pkt. 5.1., wynikające wyłącznie z tytułu zobowiązań już zaciągniętych | x | x | x | x |
| 10.7 | Wydatki zmniejszające dług, w tym: | x | x | x | x |

ia (rok poprz.=100)

| Lp. | Wyszczególnienie | 2019 | 2020 | 2021 | 2022 |
|------------|---|------|------|------|------|
| 10.7.1 | splata zobowiązań wymagalnych z lat poprzednich, innych niż w pkt 10.7.3. | x | x | x | x |
| 10.7.2 | splata zobowiązań zaliczanych do tytułu dłużnego – kredyt i pożyczka, w tym: | x | x | x | x |
| 10.7.2.1 | zobowiązań zaciągniętych po dniu 1 stycznia 2019 r. ,w tym: | x | x | x | x |
| 10.7.2.1.1 | dokonywana w formie wydatku bieżącego | x | x | x | x |
| 10.7.3 | wypłaty z tytułu wymagalnych poręczeń i gwarancji | x | x | x | x |
| 10.8 | Kwota wzrostu(+)/spadku(-) kwoty długu wynikająca z operacji niekasowych (m.in. umorzenia, różnice kursowe) | x | x | x | x |
| 10.9 | Wcześniejsza splata zobowiązań, wyłączona z limitu splaty zobowiązań, dokonywana w formie wydatków budżetowych | x | x | x | x |
| 10.10 | Wykup papierów wartościowych, splaty rat kredytów i pożyczek wraz z należnymi odsetkami i dyskontem, odpowiednio emitowanych lub zaciągniętych do równowartości kwoty ubytku w wykonanych dochodach jednostki samorządu terytorialnego będącego skutkiem wystąpienia COVID-19 | x | x | x | x |
| 10.11 | Wydatki bieżące podlegające ustawowemu wyłączeniu z limitu splaty zobowiązań | x | x | x | x |
| 11 | Dane dotyczące emitowanych obligacji przychodowych | x | x | x | x |
| 11.1 | Środki z przedsięwzięcia gromadzone na rachunku bankowym, w tym: | x | x | x | x |
| 11.1.1 | środki na zaspokojenie roszczeń obligatariuszy | x | x | x | x |
| 11.2 | Wydatki bieżące z tytułu świadczenia emitenta należnego obligatariuszom, nieuwzględniane w limicie splaty zobowiązań | x | x | x | x |
| 12 | Stopnie niezachowania relacji określonych w art. 242-244 w przypadku określonym w ... ustawy | x | x | x | x |
| 12.1 | Stopień niezachowania relacji zrównoważenia wydatków bieżących, o której mowa w poz. 7.2. | x | x | x | x |
| 12.2 | Stopień niezachowania wskaźnika splaty zobowiązań, o którym mowa w poz. 8.4. | x | x | x | x |
| 12.3 | Stopień niezachowania wskaźnika splaty zobowiązań, o którym mowa w poz. 8.4.1. | x | x | x | x |

**Porównanie wybranego WPF ze sprawozdaniami Rb
(dane za lata historyczne)**

Nr Uchwały:
z dn.:
Nazwa JST:
WPF za lata:

/21
2021-12-21
STRZELIN
2022 - 2034

Niezgodność Niezgodność Niezgodność Niezgodność Niezgodność
Wyko

| Lp. | PozO | Wsk | X | Wyszczególnienie | 2015 | 2016 | 2017 | 2018 | 2019 |
|----------|------|-----|---|--|--------------------|--------------------|--------------------|----------------------|-------------|
| 1 | 2 | x | X | Dochody ogółem | 0,00 | 0,00 | 0,00 | 0,00 | 0,00 |
| 1.1 | 2 | x | X | Dochody bieżące, z tego: | 0,00 | 0,00 | 0,00 | 0,00 | 0,00 |
| 1.1.1 | 2 | | | dochody z tytułu udziału we wpływach z podatku dochodowego od osób fizycznych | 0,00 | 0,00 | 0,00 | 0,00 | 0,00 |
| 1.1.2 | 2 | | | dochody z tytułu udziału we wpływach z podatku dochodowego od osób prawnych | 0,00 | 0,00 | 0,00 | -0,45 | 0,00 |
| 1.1.3 | 2 | | | z subwencji ogólnej | 0,00 | -13 510,00 | -287 657,00 | -79 067,00 | 0,00 |
| 1.1.4 | 2 | x | X | z tytułu dotacji i środków przeznaczonych na cele bieżące | 0,00 | 0,00 | 0,00 | 0,00 | 0,00 |
| 1.1.5 | 2 | | | pozostałe dochody bieżące, w tym: | -121,72 | 13 285,39 | -3 266 024,74 | -2 572 894,08 | 0,00 |
| 1.1.5.1 | 2 | | | z podatku od nieruchomości | 0,00 | 0,00 | 0,00 | 250 458,89 | 0,00 |
| 1.2 | 2 | | X | Dochody majątkowe, w tym: | 0,00 | 0,00 | 0,00 | 0,00 | 0,00 |
| 1.2.1 | 2 | x | | ze sprzedaży majątku | 0,00 | 0,00 | 0,00 | 0,00 | 0,00 |
| 1.2.2 | 2 | | | z tytułu dotacji oraz środków przeznaczonych na inwestycje | -0,90 | 334 306,63 | 0,00 | 294 527,52 | 0,00 |
| 2 | 2 | x | X | Wydatki ogółem | 0,00 | -1,00 | 0,00 | 0,00 | 0,00 |
| 2.1 | 2 | x | X | Wydatki bieżące, w tym: | 0,00 | -1,00 | 0,00 | 0,00 | 0,00 |
| 2.1.1 | 2 | | | na wynagrodzenia i składki od nich naliczane | -610 145,45 | 8 921,97 | -5 261 704,60 | -576 816,29 | -836,24 |
| 2.1.2 | 2 | x | X | z tytułu poręczeń i gwarancji, w tym: | 0,00 | 0,00 | 0,00 | 0,00 | 0,00 |
| 2.1.3 | 2 | x | X | wydatki na obsługę długu, w tym: | 0,00 | 0,00 | 0,00 | 0,00 | 0,00 |
| 2.2 | 2 | | X | Wydatki majątkowe, w tym: | 0,00 | 0,00 | 0,00 | 0,00 | 0,00 |
| 2.2.1 | 2 | | | Inwestycje i zakupy inwestycyjne, o których mowa w art. 236 ust. 4 pkt 1 ustawy, w tym: | -10 960 640,24 | -6 685 794,36 | -18 835 878,14 | -20 708 399,31 | 0,00 |
| 2.2.1.1 | 1 | | | wydatki o charakterze dotacyjnym na inwestycje i zakupy inwestycyjne | -419 700,00 | -162 366,00 | -598 276,43 | -1 432 071,76 | 0,00 |
| 3 | 2 | | X | Wynik budżetu | 0,00 | 1,00 | 0,00 | 0,00 | 0,00 |
| 6 | 0 | | X | Kwota długu, w tym: | -950,00 | 0,00 | 400 000,00 | 0,00 | 0,00 |
| 9.1 | 2 | | | Dochody bieżące na programy, projekty lub zadania finansowane z udziałem środków, o których mowa w art. 5 ust. 1 pkt 2 i 3 ustawy | 0,00 | 0,00 | 0,00 | 0,00 | 0,00 |
| 9.1.1 | 2 | x | X | Dotacje i środki o charakterze bieżącym na realizację programu, projektu lub zadania finansowanego z udziałem środków, o których mowa w art. 5 ust. 1 pkt 2 ustawy, w tym: | 0,00 | 0,00 | 0,00 | 0,00 | 0,00 |
| 9.1.1.1 | 2 | | | środki określone w art. 5 ust. 1 pkt 2 ustawy | 0,00 | 0,00 | 0,00 | 0,00 | 0,00 |
| 9.2 | 2 | | | Dochody majątkowe na programy, projekty lub zadania finansowane z udziałem środków, o których mowa w art. 5 ust. 1 pkt 2 i 3 ustawy | -1 624 807,60 | 0,00 | -3 030 324,06 | -5 800 434,29 | 0,00 |
| 9.2.1 | 2 | | | Dochody majątkowe na programy, projekty lub zadania finansowane z udziałem środków, o których mowa w art. 5 ust. 1 pkt 2 ustawy, w tym: | -1 624 807,60 | 0,00 | -3 030 324,06 | -5 800 434,29 | 0,00 |
| 9.2.1.1 | 2 | | | środki określone w art. 5 ust. 1 pkt 2 ustawy | -1 624 807,60 | 0,00 | -3 030 324,06 | -5 800 434,29 | 0,00 |
| 9.3 | 2 | | | Wydatki bieżące na programy, projekty lub zadania finansowane z udziałem środków, o których mowa w art. 5 ust. 1 pkt 2 i 3 ustawy | 0,00 | 0,00 | 0,00 | 0,00 | 0,00 |
| 9.3.1 | 1 | x | X | Wydatki bieżące na programy, projekty lub zadania finansowane z udziałem środków, o których mowa w art. 5 ust. 1 pkt 2 ustawy, w tym: | 0,00 | 0,00 | 0,00 | 0,00 | 0,00 |
| 9.3.1.1 | 1 | | | finansowane środkami określonymi w art. 5 ust. 1 pkt 2 ustawy | 0,00 | 18 363,68 | -418 700,66 | 25 100,95 | 0,00 |

| Lp. | PozO | Wsk | X | Wyszczególnienie | 2015 | 2016 | 2017 | 2018 | 2019 |
|-----------|------|-----|---|---|------|------|---------------|---------------|------|
| 9.4 | 2 | | | Wydatki majątkowe na programy, projekty lub zadania finansowane z udziałem środków, o których mowa w art. 5 ust. 1 pkt 2 i 3 ustawy | 0,00 | 0,00 | -8 396 474,43 | -6 655 558,06 | 0,00 |
| 9.4.1 | 1 | | | Wydatki majątkowe na programy, projekty lub zadania finansowane z udziałem środków, o których mowa w art. 5 ust. 1 pkt 2 ustawy, w tym: | 0,00 | 0,00 | -8 396 474,43 | -6 655 558,06 | 0,00 |
| 9.4.1.1 | 1 | | | finansowane środkami określonymi w art. 5 ust. 1 pkt 2 ustawy | 1,75 | 0,00 | -6 262 767,79 | -3 391 431,70 | 0,00 |
| 10.2 | 1 | | | Wydatki bieżące na pokrycie ujemnego wyniku finansowego samodzielnego publicznego zakładu opieki zdrowotnej | 0,00 | 0,00 | 0,00 | 0,00 | 0,00 |
| 10.7.2.1 | 1 | x | x | zobowiązań zaciągniętych po dniu 1 stycznia 2019 r. ,w tym: | 0,00 | 0,00 | 0,00 | 0,00 | 0,00 |
| 10.7.2.1. | 1 | x | x | dokonywana w formie wydatku bieżącego | 0,00 | 0,00 | 0,00 | 0,00 | 0,00 |

**Porównanie wybranego WPF ze sprawozdaniami Rb
(dane za lata historyczne)**

Nr Uchwały:

z dn.:

Nazwa JST:

WPF za lata:

| Lp. | PozO | Wsk | X | Wyszczególnienie | Zgodne | Niezgodność | Niezgodność |
|----------|------|-----|---|--|-------------|---------------------|-----------------------|
| | | | | | nanie | Plan 3 kw. | Wykonanie |
| | | | | | 2020 | 2021 | 2021 |
| 1 | 2 | x | X | Dochody ogółem | 0,00 | 0,00 | 122 298 302,00 |
| 1.1 | 2 | x | X | Dochody bieżące, z tego: | 0,00 | 0,00 | 117 647 722,00 |
| 1.1.1 | 2 | | | dochody z tytułu udziału we wpływach z podatku dochodowego od osób fizycznych | 0,00 | 0,00 | 22 304 627,00 |
| 1.1.2 | 2 | | | dochody z tytułu udziału we wpływach z podatku dochodowego od osób prawnych | 0,00 | 0,00 | 1 800 000,00 |
| 1.1.3 | 2 | | | z subwencji ogólnej | 0,00 | 0,00 | 21 888 901,00 |
| 1.1.4 | 2 | x | X | z tytułu dotacji i środków przeznaczonych na cele bieżące | 0,00 | 0,00 | 35 148 679,00 |
| 1.1.5 | 2 | | | pozostałe dochody bieżące, w tym: | 0,00 | -125 091,00 | 36 505 515,00 |
| 1.1.5.1 | 2 | | | z podatku od nieruchomości | 0,00 | 0,00 | 19 646 000,00 |
| 1.2 | 2 | | X | Dochody majątkowe, w tym: | 0,00 | 0,00 | 4 650 580,00 |
| 1.2.1 | 2 | x | | ze sprzedaży majątku | 0,00 | 0,00 | 2 602 000,00 |
| 1.2.2 | 2 | | | z tytułu dotacji oraz środków przeznaczonych na inwestycje | 0,00 | 187 287,00 | 1 900 581,00 |
| 2 | 2 | x | X | Wydatki ogółem | 0,00 | 0,00 | 125 253 081,00 |
| 2.1 | 2 | x | X | Wydatki bieżące, w tym: | 0,00 | 0,00 | 109 000 000,00 |
| 2.1.1 | 2 | | | na wynagrodzenia i składki od nich naliczane | 0,00 | 8 787,00 | 38 062 740,00 |
| 2.1.2 | 2 | x | X | z tytułu poręczeń i gwarancji, w tym: | 0,00 | 0,00 | 0,00 |
| 2.1.3 | 2 | x | X | wydatki na obsługę długu, w tym: | 0,00 | 0,00 | 930 940,00 |
| 2.2 | 2 | | X | Wydatki majątkowe, w tym: | 0,00 | 0,00 | 16 253 081,00 |
| 2.2.1 | 2 | | | Inwestycje i zakupy inwestycyjne, o których mowa w art. 236 ust. 4 pkt 1 ustawy, w tym: | 0,00 | 208 781,00 | 11 993 081,00 |
| 2.2.1.1 | 1 | | | wydatki o charakterze dotacyjnym na inwestycje i zakupy inwestycyjne | 0,00 | 0,00 | 2 390 934,00 |
| 3 | 2 | | X | Wynik budżetu | 0,00 | 0,00 | -2 954 779,00 |
| 6 | 0 | | X | Kwota długu, w tym: | 0,00 | 2 785 805,90 | 62 950 946,00 |
| 9.1 | 2 | | | Dochody bieżące na programy, projekty lub zadania finansowane z udziałem środków, o których mowa w art. 5 ust. 1 pkt 2 i 3 ustawy | 0,00 | 0,00 | 89 284,00 |
| 9.1.1 | 2 | x | X | Dotacje i środki o charakterze bieżącym na realizację programu, projektu lub zadania finansowanego z udziałem środków, o których mowa w art. 5 ust. 1 pkt 2 ustawy, w tym: | 0,00 | 0,00 | 89 284,00 |
| 9.1.1.1 | 2 | | | środki określone w art. 5 ust. 1 pkt 2 ustawy | 0,00 | 0,00 | 89 284,00 |
| 9.2 | 2 | | | Dochody majątkowe na programy, projekty lub zadania finansowane z udziałem środków, o których mowa w art. 5 ust. 1 pkt 2 i 3 ustawy | 0,00 | 0,00 | 577 831,00 |
| 9.2.1 | 2 | | | Dochody majątkowe na programy, projekty lub zadania finansowane z udziałem środków, o których mowa w art. 5 ust. 1 pkt 2 ustawy, w tym: | 0,00 | 0,00 | 577 831,00 |
| 9.2.1.1 | 2 | | | środki określone w art. 5 ust. 1 pkt 2 ustawy | 0,00 | 0,00 | 577 831,00 |
| 9.3 | 2 | | | Wydatki bieżące na programy, projekty lub zadania finansowane z udziałem środków, o których mowa w art. 5 ust. 1 pkt 2 i 3 ustawy | 0,00 | 12 002,00 | 375 912,00 |
| 9.3.1 | 1 | x | X | Wydatki bieżące na programy, projekty lub zadania finansowane z udziałem środków, o których mowa w art. 5 ust. 1 pkt 2 ustawy, w tym: | 0,00 | 0,00 | 375 912,00 |
| 9.3.1.1 | 1 | | | finansowane środkami określonymi w art. 5 ust. 1 pkt 2 ustawy | 0,00 | 10 114,00 | 295 512,00 |

| Lp. | PozO | Wsk | X | Wyszczególnienie | nanie | Plan 3 kw. | Wykonanie |
|-----------|------|-----|---|---|-------|------------|------------|
| | | | | | 2020 | 2021 | 2021 |
| 9.4 | 2 | | | Wydatki majątkowe na programy, projekty lub zadania finansowane z udziałem środków, o których mowa w art. 5 ust. 1 pkt 2 i 3 ustawy | 0,00 | 0,00 | 679 029,00 |
| 9.4.1 | 1 | | | Wydatki majątkowe na programy, projekty lub zadania finansowane z udziałem środków, o których mowa w art. 5 ust. 1 pkt 2 ustawy, w tym: | 0,00 | 0,00 | 679 029,00 |
| 9.4.1.1 | 1 | | | finansowane środkami określonymi w art. 5 ust. 1 pkt 2 ustawy | 0,00 | 0,00 | 518 924,00 |
| 10.2 | 1 | | | Wydatki bieżące na pokrycie ujemnego wyniku finansowego samodzielnego publicznego zakładu opieki zdrowotnej | 0,00 | 0,00 | 0,00 |
| 10.7.2.1 | 1 | x | X | zobowiązań zaciągniętych po dniu 1 stycznia 2019 r. ,w tym: | 0,00 | 0,00 | 0,00 |
| 10.7.2.1. | 1 | x | X | dokonywana w formie wydatku bieżącego | 0,00 | 0,00 | 0,00 |

Wykonanie

| Lp. | Wyszczególnienie | 2021 | 2022 | 2023 | 2024 | 2025 | 2026 | 2027 | 2028 | 2029 |
|-----------|--|-----------------------|-----------------------|-----------------------|-----------------------|-----------------------|-----------------------|-----------------------|-----------------------|-----------------------|
| 1 | Dochody ogółem | 122 298 302,00 | 120 223 870,00 | 103 283 250,00 | 102 429 175,00 | 103 518 170,00 | 103 740 000,00 | 103 850 000,00 | 103 710 000,00 | 103 560 000,00 |
| 1.1 | Dochody bieżące, z tego: | 117 647 722,00 | 102 717 233,00 | 98 575 250,00 | 100 926 675,00 | 102 718 170,00 | 103 140 000,00 | 103 150 000,00 | 103 160 000,00 | 103 160 000,00 |
| 1.1.1 | dochody z tytułu udziału we wpływach z podatku dochodowego od osób fizycznych | 22 304 627,00 | 20 933 739,00 | 21 784 750,00 | 22 212 725,00 | 22 812 470,00 | 22 900 000,00 | 22 900 000,00 | 22 900 000,00 | 22 900 000,00 |
| 1.1.2 | dochody z tytułu udziału we wpływach z podatku dochodowego od osób prawnych | 1 800 000,00 | 2 350 619,00 | 2 430 000,00 | 2 517 750,00 | 2 585 700,00 | 2 590 000,00 | 2 600 000,00 | 2 600 000,00 | 2 600 000,00 |
| 1.1.3 | z subwencji ogólnej | 21 888 901,00 | 19 126 230,00 | 19 950 000,00 | 20 548 000,00 | 21 102 000,00 | 21 150 000,00 | 21 150 000,00 | 21 160 000,00 | 21 160 000,00 |
| 1.1.4 | z tytułu dotacji i środków przeznaczonych na cele bieżące | 35 148 679,00 | 21 113 227,00 | 13 680 000,00 | 13 893 000,00 | 14 268 000,00 | 14 300 000,00 | 14 300 000,00 | 14 300 000,00 | 14 300 000,00 |
| 1.1.5 | pozostałe dochody bieżące, w tym: | 36 505 515,00 | 39 193 418,00 | 40 730 500,00 | 41 755 200,00 | 41 950 000,00 | 42 200 000,00 | 42 200 000,00 | 42 200 000,00 | 42 200 000,00 |
| 1.1.5.1 | z podatku od nieruchomości | 19 646 000,00 | 20 460 000,00 | 21 060 000,00 | 21 690 000,00 | 22 270 000,00 | 22 370 000,00 | 22 370 000,00 | 22 400 000,00 | 22 400 000,00 |
| 1.2 | Dochody majątkowe, w tym: | 4 650 580,00 | 17 506 637,00 | 4 708 000,00 | 1 502 500,00 | 800 000,00 | 600 000,00 | 700 000,00 | 550 000,00 | 400 000,00 |
| 1.2.1 | ze sprzedaży majątku | 2 602 000,00 | 2 200 000,00 | 2 200 000,00 | 1 000 000,00 | 600 000,00 | 500 000,00 | 400 000,00 | 400 000,00 | 300 000,00 |
| 1.2.2 | z tytułu dotacji oraz środków przeznaczonych na inwestycje | 1 900 581,00 | 15 006 637,00 | 2 208 000,00 | 400 000,00 | 100 000,00 | 100 000,00 | 100 000,00 | 50 000,00 | 50 000,00 |
| 2 | Wydatki ogółem | 125 253 081,00 | 124 667 430,00 | 98 819 036,00 | 97 054 422,00 | 97 867 196,00 | 98 282 234,00 | 98 531 500,00 | 98 242 000,00 | 98 274 000,00 |
| 2.1 | Wydatki bieżące, w tym: | 109 000 000,00 | 100 790 535,00 | 91 019 036,00 | 91 394 422,00 | 91 419 798,00 | 91 596 836,00 | 91 765 500,00 | 91 838 000,00 | 91 840 000,00 |
| 2.1.1 | na wynagrodzenia i składki od nich naliczane | 38 062 740,00 | 40 128 570,00 | 40 154 650,00 | 40 330 000,00 | 40 360 000,00 | 40 460 000,00 | 40 515 000,00 | 40 460 000,00 | 40 460 000,00 |
| 2.1.2 | z tytułu poręczeń i gwarancji, w tym: | | | | | | | | | |
| 2.1.2.1 | gwarancje i poręczenia podlegające wyłączeniu z limitu spłaty zobowiązań, o którym mowa w art. 243 ustawy | | | | | | | | | |
| 2.1.3 | wydatki na obsługę długu, w tym: | 930 940,00 | 1 350 000,00 | 1 400 000,00 | 1 380 000,00 | 1 280 000,00 | 1 180 000,00 | 1 130 000,00 | 1 100 000,00 | 1 000 000,00 |
| 2.1.3.1 | odsetki i dyskonto podlegające wyłączeniu z limitu spłaty zobowiązań, o którym mowa w art. 243 ustawy, w terminie nie dłuższym niż 90 dni po zakończeniu programu, projektu lub zadania i otrzymaniu refundacji z tych środków (bez odsetek i dyskonta od zobowiązań na wkład krajowy) | | | | | | | | | |
| 2.1.3.2 | odsetki i dyskonto podlegające wyłączeniu z limitu spłaty zobowiązań, o którym mowa w art. 243 ustawy, z tytułu zobowiązań zaciągniętych na wkład krajowy | | | | | | | | | |
| 2.1.3.3 | pozostałe odsetki i dyskonto podlegające wyłączeniu z limitu spłaty zobowiązań, o którym mowa w art. 243 ustawy | | | | | | | | | |
| 2.2 | Wydatki majątkowe, w tym: | 16 253 081,00 | 23 876 895,00 | 7 800 000,00 | 5 660 000,00 | 6 447 398,00 | 6 685 398,00 | 6 766 000,00 | 6 404 000,00 | 6 434 000,00 |
| 2.2.1 | inwestycyjne i zakupy inwestycyjne, o których mowa w art. 243 ustawy, w tym: | 11 993 081,00 | 15 955 065,00 | | | | | | | |
| 2.2.1.1 | wydatki o charakterze dotacyjnym na inwestycje i zakupy inwestycyjne | 2 390 934,00 | 734 451,00 | | | | | | | |
| 3 | Wynik budżetu | -2 954 779,00 | -4 443 560,00 | 4 464 214,00 | 5 374 753,00 | 5 650 974,00 | 5 457 766,00 | 5 318 500,00 | 5 468 000,00 | 5 286 000,00 |
| 3.1 | Kwota prognozowanej nadwyżki budżetu przeznaczana na spłatę kredytów, pożyczek i wykup papierów wartościowych | | | 4 464 214,00 | 5 374 753,00 | 5 650 974,00 | 5 457 766,00 | 5 318 500,00 | 5 468 000,00 | 5 286 000,00 |
| 4 | Przychody budżetu | 12 230 343,00 | 10 317 779,00 | 1 340 000,00 | | | | | | |
| 4.1 | Kredyty, pożyczki, emisja papierów wartościowych, w tym: | 6 822 375,00 | 10 317 779,00 | 1 340 000,00 | | | | | | |
| 4.1.1 | na pokrycie deficytu budżetu | | 4 443 560,00 | | | | | | | |
| 4.2 | Nadwyżka budżetowa z lat ubiegłych, w tym: | 420 495,00 | | | | | | | | |
| 4.2.1 | na pokrycie deficytu budżetu | 420 495,00 | | | | | | | | |
| 4.3 | Wolne środki, o których mowa w art. 217 ust. 2 pkt 6 ustawy, w tym: | 4 790 092,00 | | | | | | | | |
| 4.3.1 | na pokrycie deficytu budżetu | 3 232 873,00 | | | | | | | | |
| 4.4 | Spłaty udzielonych pożyczek w latach ubiegłych, w tym: | 197 381,00 | | | | | | | | |
| 4.4.1 | na pokrycie deficytu budżetu | | | | | | | | | |
| 4.5 | Inne przychody niezwiązane z zaciągnięciem długu, w tym: | | | | | | | | | |
| 4.5.1 | na pokrycie deficytu budżetu | | | | | | | | | |
| 5 | Rozchody budżetu | 5 178 621,00 | 5 874 219,00 | 5 804 214,00 | 5 374 753,00 | 5 650 974,00 | 5 457 766,00 | 5 318 500,00 | 5 468 000,00 | 5 286 000,00 |
| 5.1 | Spłaty rat kapitałowych kredytów i pożyczek oraz wykup papierów wartościowych, w tym: | 4 981 240,00 | 5 874 219,00 | 5 804 214,00 | 5 374 753,00 | 5 650 974,00 | 5 457 766,00 | 5 318 500,00 | 5 468 000,00 | 5 286 000,00 |
| 5.1.1 | łącznie kwota przypadających na dany rok kwot ustawowych wyłączeń z limitu spłaty zobowiązań, w tym: | | | | | | | | | |
| 5.1.1.1 | kwota przypadających na dany rok kwot wyłączeń określonych w art. 243 ust. 3 ustawy | | | | | | | | | |
| 5.1.1.2 | kwota przypadających na dany rok kwot wyłączeń określonych w art. 243 ust. 3a ustawy | | | | | | | | | |
| 5.1.1.3 | kwota wyłączeń z tytułu wcześniejszej spłaty zobowiązań, określonych w art. 243 ust. 3b ustawy, z tego: | x | | | | | | | | |
| 5.1.1.3.1 | środkami nowego zobowiązania | x | | | | | | | | |
| 5.1.1.3.2 | wolnymi środkami, o których mowa w art. 217 ust. 2 pkt 6 ustawy | x | | | | | | | | |
| 5.1.1.3.3 | innymi środkami | x | | | | | | | | |
| 5.1.1.4 | kwota przypadających na dany rok kwot pozostałych ustawowych wyłączeń z limitu spłaty zobowiązań | | | | | | | | | |

Wykonanie

| Lp. | Wyszczególnienie | 2021 | 2022 | 2023 | 2024 | 2025 | 2026 | 2027 | 2028 | 2029 |
|------------|---|-------------|-------------|-------------|-------------|-------------|-------------|-------------|-------------|-------------|
| 5.2 | Inne rozchody niezwiązane ze spłatą długu | 197 381,00 | | | | | | | | |

Wykonanie

| Lp. | Wyszczególnienie | 2021 | 2022 | 2023 | 2024 | 2025 | 2026 | 2027 | 2028 | 2029 |
|-------------|--|----------------------|----------------------|----------------------|----------------------|----------------------|----------------------|----------------------|----------------------|----------------------|
| 6 | Kwota długu, w tym: | 62 950 946,00 | 66 594 361,00 | 61 344 753,00 | 55 199 154,00 | 48 792 286,00 | 42 593 376,00 | 36 548 483,00 | 30 366 000,00 | 25 080 000,00 |
| 6.1 | kwota długu, którego planowana spłata dokona się z wydatków | 5 294 299,00 | 4 494 154,00 | 3 708 760,00 | 2 937 914,00 | 2 182 020,00 | 1 440 876,00 | 714 483,00 | | |
| 7 | Relacja zrównoważenia wydatków bieżących, o której mowa w art. 242 ustawy | x | x | x | x | x | x | x | x | x |
| 7.1 | Różnica między dochodami bieżącymi a wydatkami bieżącymi | 8 647 722,00 | 1 926 698,00 | 7 556 214,00 | 9 532 253,00 | 11 298 372,00 | 11 543 164,00 | 11 384 500,00 | 11 322 000,00 | 11 320 000,00 |
| 7.2 | Różnica między dochodami bieżącymi, skorygowanymi o środki a wydatkami bieżącymi | 13 858 309,00 | 1 926 698,00 | 7 556 214,00 | 9 532 253,00 | 11 298 372,00 | 11 543 164,00 | 11 384 500,00 | 11 322 000,00 | 11 320 000,00 |
| 8 | Wskaźnik spłaty zobowiązań | x | x | x | x | x | x | x | x | x |
| 8.1 | Relacja określona po lewej stronie nierówności we wzorze, o którym mowa w art. 243 ust. 1 ustawy (po uwzględnieniu zobowiązań związku współtworzonego przez jednostkę samorządu terytorialnego oraz po uwzględnieniu ustawowych wyłączeń przypadających na dany rok) | x | 8,85% | 8,49% | 7,76% | 7,84% | 8,21% | 8,08% | 8,20% | 7,07% |
| 8.1_vROD | 8.1_vROD_2020 | x | 8,85% | 8,49% | 7,76% | 7,84% | | | | |
| 8.1_vROD | 8.1_vROD_2026 | x | | | | | 8,21% | 8,08% | 8,20% | 7,07% |
| 8.2 | Relacja określona po prawej stronie nierówności we wzorze, o którym mowa w art. 243 ust. 1 ustawy, ustalona dla danego roku (wskaźnik jednoroczny) | 11,96% | 3,96% | 10,55% | 12,54% | 14,22% | 14,32% | 14,08% | 13,98% | 13,86% |
| 8.2_v2020 | 8.2_v2020 | 15,11% | 6,66% | 13,14% | 13,69% | 14,90% | 14,88% | 14,54% | 14,43% | 14,20% |
| 8.2_v2026 | 8.2_v2026 | 11,96% | 3,96% | 10,55% | 12,54% | 14,22% | 14,32% | 14,08% | 13,98% | 13,86% |
| 8.3 | Dopuszczalny limit spłaty zobowiązań określony po prawej stronie nierówności we wzorze, o którym mowa w art. 243 ustawy, po uwzględnieniu ustawowych wyłączeń, obliczony w oparciu o plan 3 kwartału roku poprzedzającego pierwszy rok prognozy (wskaźnik ustalony w oparciu o średnią arytmetyczną z poprzednich lat) | x | 15,16% | 13,88% | 13,07% | 12,63% | 10,61% | 11,08% | 11,21% | 11,95% |
| 8.3.1 | Dopuszczalny limit spłaty zobowiązań określony po prawej stronie nierówności we wzorze, o którym mowa w art. 243 ustawy, po uwzględnieniu ustawowych wyłączeń, obliczony w oparciu o wykonanie roku poprzedzającego pierwszy rok prognozy (wskaźnik ustalony w oparciu o średnią arytmetyczną z poprzednich lat) | x | 15,68% | 14,40% | 13,59% | 13,15% | 11,06% | 11,54% | 11,66% | 11,95% |
| 8.4 | Informacja o spełnieniu wskaźnika spłaty zobowiązań określonego w art. 243 ustawy, po uwzględnieniu zobowiązań związku współtworzonego przez jednostkę samorządu terytorialnego oraz po uwzględnieniu ustawowych wyłączeń, obliczonego w oparciu o plan 3 kwartałów roku poprzedzającego rok budżetowy | x | Spełniona | Spełniona | Spełniona | Spełniona | Spełniona | Spełniona | Spełniona | Spełniona |
| 8.4.1 | Informacja o spełnieniu wskaźnika spłaty zobowiązań określonego w art. 243 ustawy, po uwzględnieniu zobowiązań związku współtworzonego przez jednostkę samorządu terytorialnego oraz po uwzględnieniu ustawowych wyłączeń, obliczonego w oparciu o wykonanie roku poprzedzającego rok budżetowy | x | Spełniona | Spełniona | Spełniona | Spełniona | Spełniona | Spełniona | Spełniona | Spełniona |
| art15zoc_Zl | Relacja kwoty długu do dochodów ogółem | x | 55,39% | 59,39% | 53,89% | 47,13% | 41,06% | 35,19% | 29,28% | 24,22% |
| art15zoc_8. | Relacja określona po lewej stronie nierówności we wzorze, o którym mowa w art. 243 ust. 1 ustawy (po uwzględnieniu zobowiązań związku współtworzonego przez jednostkę samorządu terytorialnego oraz po uwzględnieniu ustawowych wyłączeń bez art. 15zob ust. 1 przypadających na dany rok) | x | 8,85% | 8,49% | 7,76% | 7,84% | | | | |
| art15zoc_8. | Informacja o spełnieniu wskaźnika spłaty zobowiązań określonego w art. 243 ustawy, po uwzględnieniu zobowiązań związku współtworzonego przez jednostkę samorządu terytorialnego oraz po uwzględnieniu ustawowych wyłączeń bez art. 15zob ust. 1, obliczonego w oparciu o plan 3 kwartałów roku poprzedzającego rok budżetowy | x | Spełniona | Spełniona | Spełniona | Spełniona | Spełniona | Spełniona | Spełniona | Spełniona |
| art15zoc_8. | Informacja o spełnieniu wskaźnika spłaty zobowiązań określonego w art. 243 ustawy, po uwzględnieniu zobowiązań związku współtworzonego przez jednostkę samorządu terytorialnego oraz po uwzględnieniu ustawowych wyłączeń bez art. 15zob ust. 1, obliczonego w oparciu o wykonanie roku poprzedzającego rok budżetowy | x | Spełniona | Spełniona | Spełniona | Spełniona | Spełniona | Spełniona | Spełniona | Spełniona |
| 9 | Finansowanie programów, projektów lub zadań realizowanych z udziałem środków, o których mowa w art. 5 ust. 1 pkt 2 i 3 ustawy | x | x | x | x | x | x | x | x | x |
| 9.1 | Dochody bieżące na programy, projekty lub zadania finansowane z udziałem środków, o których mowa w art. 5 ust. 1 pkt 2 i 3 ustawy | 89 284,00 | 85 695,00 | | | | | | | |
| 9.1.1 | Dotacje i środki o charakterze bieżącym na realizację programu, projektu lub zadania finansowanego z udziałem środków, o których mowa w art. 5 ust. 1 pkt 2 ustawy, w tym: | 89 284,00 | 85 695,00 | | | | | | | |
| 9.1.1.1 | środki określone w art. 5 ust. 1 pkt 2 ustawy | 89 284,00 | 82 271,00 | | | | | | | |
| 9.2 | Dochody majątkowe na programy, projekty lub zadania finansowane z udziałem środków, o których mowa w art. 5 ust. 1 pkt 2 i 3 ustawy | 577 831,00 | 2 297 307,00 | | | | | | | |
| 9.2.1 | Dochody majątkowe na programy, projekty lub zadania finansowane z udziałem środków, o których mowa w art. 5 ust. 1 pkt 2 ustawy, w tym: | 577 831,00 | 2 297 307,00 | | | | | | | |
| 9.2.1.1 | środki określone w art. 5 ust. 1 pkt 2 ustawy | 577 831,00 | 2 281 898,00 | | | | | | | |
| 9.3 | Wydatki bieżące na programy, projekty lub zadania finansowane z udziałem środków, o których mowa w art. 5 ust. 1 pkt 2 i 3 ustawy | 375 912,00 | 40 141,00 | | | | | | | |

Wykonanie

| Lp. | Wyszczególnienie | 2021 | 2022 | 2023 | 2024 | 2025 | 2026 | 2027 | 2028 | 2029 |
|---------|---|------------|--------------|--------|------|------|------|------|------|------|
| 9.3.1 | Wydatki bieżące na programy, projekty lub zadania finansowane z udziałem środków, o których mowa w art. 5 ust. 1 pkt 2 ustawy, w tym: | 375 912,00 | 40 141,00 | | | | | | | |
| 9.3.1.1 | finansowane środkami określonymi w art. 5 ust. 1 pkt 2 ustawy | 295 512,00 | 25 828,25 | | | | | | | |
| 9.4 | Wydatki majątkowe na programy, projekty lub zadania finansowane z udziałem środków, o których mowa w art. 5 ust. 1 pkt 2 i 3 ustawy | 679 029,00 | 2 728 481,00 | 950,00 | | | | | | |
| 9.4.1 | Wydatki majątkowe na programy, projekty lub zadania finansowane z udziałem środków, o których mowa w art. 5 ust. 1 pkt 2 ustawy, w tym: | 679 029,00 | 2 728 481,00 | 950,00 | | | | | | |
| 9.4.1.1 | finansowane środkami określonymi w art. 5 ust. 1 pkt 2 ustawy | 518 924,00 | 2 126 031,00 | 950,00 | | | | | | |

Wykonanie

| Lp. | Wyszczególnienie | 2021 | 2022 | 2023 | 2024 | 2025 | 2026 | 2027 | 2028 | 2029 |
|------------|---|--------------|--------------|--------------|--------------|--------------|--------------|--------------|--------------|--------------|
| 10 | Informacje uzupełniające o wybranych kategoriach finansowych | x | x | x | x | x | x | x | x | x |
| 10.1 | Wydatki objęte limitem, o którym mowa w art. 226 ust. 3 pkt 4 ustawy, z tego: | 4 761 083,50 | 8 140 422,00 | 4 750 950,00 | 4 700 000,00 | 4 800 000,00 | 4 750 000,00 | 4 650 000,00 | 4 600 000,00 | 2 400 000,00 |
| 10.1.1 | bieżące | 227 633,50 | 27 221,00 | | | | | | | |
| 10.1.2 | majątkowe | 4 533 450,00 | 8 113 201,00 | 4 750 950,00 | 4 700 000,00 | 4 800 000,00 | 4 750 000,00 | 4 650 000,00 | 4 600 000,00 | 2 400 000,00 |
| 10.2 | Wydatki bieżące na pokrycie ujemnego wyniku finansowego samodzielnego publicznego zakładu opieki zdrowotnej | | | | | | | | | |
| 10.3 | Wydatki na spłatę zobowiązań przejmowanych w związku z likwidacją lub przekształceniem samodzielnego publicznego zakładu opieki zdrowotnej | | | | | | | | | |
| 10.4 | Kwota zobowiązań związku współtworzonego przez jednostkę samorządu terytorialnego przypadających do spłaty w danym roku budżetowym, podlegająca doliczeniu zgodnie z art. 244 ustawy | | | | | | | | | |
| 10.5 | Kwota zobowiązań wynikających z przejęcia przez jednostkę samorządu terytorialnego zobowiązań po likwidowanych i przekształcanych samorządowych osobach prawnych | | | | | | | | | |
| 10.6 | Spłaty, o których mowa w pkt. 5.1., wynikające wyłącznie z tytułu zobowiązań już zaciągniętych | | 5 874 219,00 | 5 804 214,00 | 5 112 474,00 | 5 512 474,00 | 5 319 266,00 | 4 872 000,00 | 5 372 000,00 | 5 190 000,00 |
| 10.7 | Wydatki zmniejszające dług, w tym: | 814 895,00 | 800 145,00 | 785 394,00 | 770 846,00 | 755 894,00 | 741 144,00 | 726 393,00 | 714 483,00 | |
| 10.7.1 | spłata zobowiązań wymagalnych z lat poprzednich, innych niż w pkt 10.7.3. | | | | | | | | | |
| 10.7.2 | spłata zobowiązań zaliczanych do tytułu dłużnego – kredyt i pożyczka, w tym: | | | | | | 659 124,00 | 726 393,00 | 714 483,00 | |
| 10.7.2.1 | zobowiązań zaciągniętych po dniu 1 stycznia 2019 r., w tym: | | | | | | 659 124,00 | 726 393,00 | 714 483,00 | |
| 10.7.2.1.1 | dokonywana w formie wydatku bieżącego | | | | | | | | | |
| 10.7.3 | wypłaty z tytułu wymagalnych poręczeń i gwarancji | | | | | | | | | |
| 10.8 | Kwota wzrostu(+)/spadku(-) kwoty długu wynikająca z operacji niekasowych (m.in. umorzenia, różnice kursowe) | | | | | | | | | |
| 10.9 | Wcześniejsza spłata zobowiązań, wyłączona z limitu spłaty zobowiązań, dokonywana w formie wydatków budżetowych | | | | | | | | | |
| 10.10 | Wykup papierów wartościowych, spłaty rat kredytów i pożyczek wraz z należnymi odsetkami i dyskontem, odpowiednio emitowanych lub zaciągniętych do równowartości kwoty ubytku w wykonanych dochodach jednostki samorządu terytorialnego będącego skutkiem wystąpienia COVID-19 | | | | | | | | | |
| 10.11 | Wydatki bieżące podlegające ustawowemu wyłączeniu z limitu spłaty zobowiązań | | | | | | | | | |
| 11 | Dane dotyczące emitowanych obligacji przychodowych | x | x | x | x | x | x | x | x | x |
| 11.1 | Środki z przedsięwzięcia gromadzone na rachunku bankowym, w tym: | | | | | | | | | |
| 11.1.1 | środki na zaspokojenie roszczeń obligatariuszy | | | | | | | | | |
| 11.2 | Wydatki bieżące z tytułu świadczenia emitenta należnego obligatariuszom, nieuwzględniane w limicie spłaty zobowiązań | | | | | | | | | |
| 12 | Stopnie niezachowania relacji określonych w art. 242-244 w przypadku określonym w ... ustawy | x | x | x | x | x | x | x | x | x |
| 12.1 | Stopień niezachowania relacji zrównoważenia wydatków bieżących, o której mowa w poz. 7.2. | nd | nd | nd | nd | nd | nd | nd | nd | nd |
| 12.2 | Stopień niezachowania wskaźnika spłaty zobowiązań, o którym mowa w poz. 8.4. | x | x | x | x | x | x | x | x | x |
| 12.3 | Stopień niezachowania wskaźnika spłaty zobowiązań, o którym mowa w poz. 8.4.1. | x | x | x | x | x | x | x | x | x |

| Lp. | Wyszczególnienie | 2030 | 2031 |
|-----------|--|-----------------------|-----------------------|
| 1 | Dochody ogółem | 103 410 000,00 | 103 410 000,00 |
| 1.1 | Dochody bieżące, z tego: | 103 160 000,00 | 103 160 000,00 |
| 1.1.1 | dochody z tytułu udziału we wpływach z podatku dochodowego od osób fizycznych | 22 900 000,00 | 22 900 000,00 |
| 1.1.2 | dochody z tytułu udziału we wpływach z podatku dochodowego od osób prawnych | 2 600 000,00 | 2 600 000,00 |
| 1.1.3 | z subwencji ogólnej | 21 150 000,00 | 21 150 000,00 |
| 1.1.4 | z tytułu dotacji i środków przeznaczonych na cele bieżące | 14 300 000,00 | 14 300 000,00 |
| 1.1.5 | pozostałe dochody bieżące, w tym: | 42 200 000,00 | 42 200 000,00 |
| 1.1.5.1 | z podatku od nieruchomości | 22 400 000,00 | 22 400 000,00 |
| 1.2 | Dochody majątkowe, w tym: | 250 000,00 | 250 000,00 |
| 1.2.1 | ze sprzedaży majątku | 200 000,00 | 200 000,00 |
| 1.2.2 | z tytułu dotacji oraz środków przeznaczonych na inwestycje | 50 000,00 | 50 000,00 |
| 2 | Wydatki ogółem | 97 814 000,00 | 97 814 000,00 |
| 2.1 | Wydatki bieżące, w tym: | 91 860 000,00 | 91 880 000,00 |
| 2.1.1 | na wynagrodzenia i składki od nich naliczane | 40 460 000,00 | 40 460 000,00 |
| 2.1.2 | z tytułu poręczeń i gwarancji, w tym: | | |
| 2.1.2.1 | gwarancje i poręczenia podlegające wyłączeniu z limitu spłaty zobowiązań, o którym mowa w art. 243 ustawy | | |
| 2.1.3 | wydatki na obsługę długu, w tym: | 850 000,00 | 600 000,00 |
| 2.1.3.1 | odsetki i dyskonto podlegające wyłączeniu z limitu spłaty zobowiązań, o którym mowa w art. 243 ustawy, w terminie nie dłuższym niż 90 dni po zakończeniu programu, projektu lub zadania i otrzymaniu refundacji z tych środków (bez odsetek i dyskonta od zobowiązań na wkład krajowy) | | |
| 2.1.3.2 | odsetki i dyskonto podlegające wyłączeniu z limitu spłaty zobowiązań, o którym mowa w art. 243 ustawy, z tytułu zobowiązań zaciągniętych na wkład krajowy | | |
| 2.1.3.3 | pozostałe odsetki i dyskonto podlegające wyłączeniu z limitu spłaty zobowiązań, o którym mowa w art. 243 ustawy | | |
| 2.2 | Wydatki majątkowe, w tym: | 5 954 000,00 | 5 934 000,00 |
| 2.2.1 | inwestycyjne i zakupy inwestycyjne, o których mowa w art. 236 ust. 4 pkt 1 ustawy, w tym: | | |
| 2.2.1.1 | wydatki o charakterze dotacyjnym na inwestycje i zakupy inwestycyjne | | |
| 3 | Wynik budżetu | 5 596 000,00 | 5 596 000,00 |
| 3.1 | Kwota prognozowanej nadwyżki budżetu przeznaczana na spłatę kredytów, pożyczek i wykup papierów wartościowych | 5 596 000,00 | 5 596 000,00 |
| 4 | Przychody budżetu | | |
| 4.1 | Kredyty, pożyczki, emisja papierów wartościowych, w tym: | | |
| 4.1.1 | na pokrycie deficytu budżetu | | |
| 4.2 | Nadwyżka budżetowa z lat ubiegłych, w tym: | | |
| 4.2.1 | na pokrycie deficytu budżetu | | |
| 4.3 | Wolne środki, o których mowa w art. 217 ust. 2 pkt 6 ustawy, w tym: | | |
| 4.3.1 | na pokrycie deficytu budżetu | | |
| 4.4 | Splaty udzielonych pożyczek w latach ubiegłych, w tym: | | |
| 4.4.1 | na pokrycie deficytu budżetu | | |
| 4.5 | Inne przychody niezwiązane z zaciągnięciem długu, w tym: | | |
| 4.5.1 | na pokrycie deficytu budżetu | | |
| 5 | Rozchody budżetu | 5 509 600,00 | 5 596 000,00 |
| 5.1 | Splaty rat kapitałowych kredytów i pożyczek oraz wykup papierów wartościowych, w tym: | 5 509 600,00 | 5 596 000,00 |
| 5.1.1 | łącznie kwota przypadających na dany rok kwot ustawowych wyłączeń z limitu spłaty zobowiązań, w tym: | | |
| 5.1.1.1 | kwota przypadających na dany rok kwot wyłączeń określonych w art. 243 ust. 3 ustawy | | |
| 5.1.1.2 | kwota przypadających na dany rok kwot wyłączeń określonych w art. 243 ust. 3a ustawy | | |
| 5.1.1.3 | kwota wyłączeń z tytułu wcześniejszej spłaty zobowiązań, określonych w art. 243 ust. 3b ustawy, z tego: | | |
| 5.1.1.3.1 | środkami nowego zobowiązania | | |
| 5.1.1.3.2 | wolnymi środkami, o których mowa w art. 217 ust. 2 pkt 6 ustawy | | |
| 5.1.1.3.3 | innymi środkami | | |
| 5.1.1.4 | kwota przypadających na dany rok kwot pozostałych ustawowych wyłączeń z limitu spłaty zobowiązań | | |

| Lp. | Wyszczególnienie | 2030 | 2031 |
|------------|---|-------------|-------------|
| 5.2 | Inne rozchody niezwiązane ze spłatą długu | | |

| Lp. | Wyszczególnienie | 2030 | 2031 |
|-------------|--|----------------------|----------------------|
| 6 | Kwota długu, w tym: | 19 484 000,00 | 13 888 000,00 |
| 6.1 | kwota długu, którego planowana spłata dokona się z wydatków | | |
| 7 | Relacja zrównoważenia wydatków bieżących, o której mowa w art. 242 ustawy | x | x |
| 7.1 | Różnica między dochodami bieżącymi a wydatkami bieżącymi | 11 300 000,00 | 11 280 000,00 |
| 7.2 | Różnica między dochodami bieżącymi, skorygowanymi o środki a wydatkami bieżącymi | 11 300 000,00 | 11 280 000,00 |
| 8 | Wskaźnik spłaty zobowiązań | x | x |
| 8.1 | Relacja określona po lewej stronie nierówności we wzorze, o którym mowa w art. 243 ust. 1 ustawy (po uwzględnieniu zobowiązań związku współtworzonego przez jednostkę samorządu terytorialnego oraz po uwzględnieniu ustawowych wyłączeń przypadających na dany rok) | 7,16% | 6,97% |
| 8.1_vROD_ | 8.1_vROD_2020 | | |
| 8.1_vROD_ | 8.1_vROD_2026 | 7,16% | 6,97% |
| 8.2 | Relacja określona po prawej stronie nierówności we wzorze, o którym mowa w art. 243 ust. 1 ustawy, ustalona dla danego roku (wskaźnik jednoroczny) | 13,67% | 13,37% |
| 8.2_v2020 | 8.2_v2020 | 13,90% | 13,59% |
| 8.2_v2026 | 8.2_v2026 | 13,67% | 13,37% |
| 8.3 | Dopuszczalny limit spłaty zobowiązań określony po prawej stronie nierówności we wzorze, o którym mowa w art. 243 ustawy, po uwzględnieniu ustawowych wyłączeń, obliczony w oparciu o plan 3 kwartału roku poprzedzającego pierwszy rok prognozy (wskaźnik ustalony w oparciu o średnią arytmetyczną z poprzednich lat) | 13,36% | 13,81% |
| 8.3.1 | Dopuszczalny limit spłaty zobowiązań określony po prawej stronie nierówności we wzorze, o którym mowa w art. 243 ustawy, po uwzględnieniu ustawowych wyłączeń, obliczony w oparciu o wykonanie roku poprzedzającego pierwszy rok prognozy (wskaźnik ustalony w oparciu o średnią arytmetyczną z poprzednich lat) | 13,36% | 13,81% |
| 8.4 | Informacja o spełnieniu wskaźnika spłaty zobowiązań określonego w art. 243 ustawy, po uwzględnieniu zobowiązań związku współtworzonego przez jednostkę samorządu terytorialnego oraz po uwzględnieniu ustawowych wyłączeń, obliczonego w oparciu o plan 3 kwartałów roku poprzedzającego rok budżetowy | Spełniona | Spełniona |
| 8.4.1 | Informacja o spełnieniu wskaźnika spłaty zobowiązań określonego w art. 243 ustawy, po uwzględnieniu zobowiązań związku współtworzonego przez jednostkę samorządu terytorialnego oraz po uwzględnieniu ustawowych wyłączeń, obliczonego w oparciu o wykonanie roku poprzedzającego rok budżetowy | Spełniona | Spełniona |
| art15zoc_Zl | Relacja kwoty długu do dochodów ogółem | 18,84% | 13,43% |
| art15zoc_8. | Relacja określona po lewej stronie nierówności we wzorze, o którym mowa w art. 243 ust. 1 ustawy (po uwzględnieniu zobowiązań związku współtworzonego przez jednostkę samorządu terytorialnego oraz po uwzględnieniu ustawowych wyłączeń bez art. 15zob ust. 1 przypadających na dany rok) | | |
| art15zoc_8. | Informacja o spełnieniu wskaźnika spłaty zobowiązań określonego w art. 243 ustawy, po uwzględnieniu zobowiązań związku współtworzonego przez jednostkę samorządu terytorialnego oraz po uwzględnieniu ustawowych wyłączeń bez art. 15zob ust. 1, obliczonego w oparciu o plan 3 kwartałów roku poprzedzającego rok budżetowy | Spełniona | Spełniona |
| art15zoc_8. | Informacja o spełnieniu wskaźnika spłaty zobowiązań określonego w art. 243 ustawy, po uwzględnieniu zobowiązań związku współtworzonego przez jednostkę samorządu terytorialnego oraz po uwzględnieniu ustawowych wyłączeń bez art. 15zob ust. 1, obliczonego w oparciu o wykonanie roku poprzedzającego rok budżetowy | Spełniona | Spełniona |
| 9 | Finansowanie programów, projektów lub zadań realizowanych z udziałem środków, o których mowa w art. 5 ust. 1 pkt 2 i 3 ustawy | x | x |
| 9.1 | Dochody bieżące na programy, projekty lub zadania finansowane z udziałem środków, o których mowa w art. 5 ust. 1 pkt 2 i 3 ustawy | | |
| 9.1.1 | Dotacje i środki o charakterze bieżącym na realizację programu, projektu lub zadania finansowanego z udziałem środków, o których mowa w art. 5 ust. 1 pkt 2 ustawy, w tym: | | |
| 9.1.1.1 | środki określone w art. 5 ust. 1 pkt 2 ustawy | | |
| 9.2 | Dochody majątkowe na programy, projekty lub zadania finansowane z udziałem środków, o których mowa w art. 5 ust. 1 pkt 2 i 3 ustawy | | |
| 9.2.1 | Dochody majątkowe na programy, projekty lub zadania finansowane z udziałem środków, o których mowa w art. 5 ust. 1 pkt 2 ustawy, w tym: | | |
| 9.2.1.1 | środki określone w art. 5 ust. 1 pkt 2 ustawy | | |
| 9.3 | Wydatki bieżące na programy, projekty lub zadania finansowane z udziałem środków, o których mowa w art. 5 ust. 1 pkt 2 i 3 ustawy | | |

| Lp. | Wyszczególnienie | 2030 | 2031 |
|------------|---|-------------|-------------|
| 9.3.1 | Wydatki bieżące na programy, projekty lub zadania finansowane z udziałem środków, o których mowa w art. 5 ust. 1 pkt 2 ustawy, w tym: | | |
| 9.3.1.1 | finansowane środkami określonymi w art. 5 ust. 1 pkt 2 ustawy | | |
| 9.4 | Wydatki majątkowe na programy, projekty lub zadania finansowane z udziałem środków, o których mowa w art. 5 ust. 1 pkt 2 i 3 ustawy | | |
| 9.4.1 | Wydatki majątkowe na programy, projekty lub zadania finansowane z udziałem środków, o których mowa w art. 5 ust. 1 pkt 2 ustawy, w tym: | | |
| 9.4.1.1 | finansowane środkami określonymi w art. 5 ust. 1 pkt 2 ustawy | | |

| Lp. | Wyszczególnienie | 2030 | 2031 |
|------------|---|--------------|--------------|
| 10 | Informacje uzupełniające o wybranych kategoriach finansowych | x | x |
| 10.1 | Wydatki objęte limitem, o którym mowa w art. 226 ust. 3 pkt 4 ustawy, z tego: | 2 400 000,00 | 2 400 000,00 |
| 10.1.1 | bieżące | | |
| 10.1.2 | majątkowe | 2 400 000,00 | 2 400 000,00 |
| 10.2 | Wydatki bieżące na pokrycie ujemnego wyniku finansowego samodzielnego publicznego zakładu opieki zdrowotnej | | |
| 10.3 | Wydatki na spłatę zobowiązań przejmowanych w związku z likwidacją lub przekształceniem samodzielnego publicznego zakładu opieki zdrowotnej | | |
| 10.4 | Kwota zobowiązań związku współtworzonego przez jednostkę samorządu terytorialnego przypadających do spłaty w danym roku budżetowym, podlegająca doliczeniu zgodnie z art. 244 ustawy | | |
| 10.5 | Kwota zobowiązań wynikających z przejęcia przez jednostkę samorządu terytorialnego zobowiązań po likwidowanych i przekształcanych samorządowych osobach prawnych | | |
| 10.6 | Splaty, o których mowa w pkt. 5.1., wynikające wyłącznie z tytułu zobowiązań już zaciągniętych | 4 000 000,00 | 4 000 000,00 |
| 10.7 | Wydatki zmniejszające dług, w tym: | | |
| 10.7.1 | spłata zobowiązań wymagalnych z lat poprzednich, innych niż w pkt 10.7.3. | | |
| 10.7.2 | spłata zobowiązań zaliczanych do tytułu dłużnego – kredyt i pożyczka, w tym: | | |
| 10.7.2.1 | zobowiązań zaciągniętych po dniu 1 stycznia 2019 r., w tym: | | |
| 10.7.2.1.1 | dokonywana w formie wydatku bieżącego | | |
| 10.7.3 | wypłaty z tytułu wymagalnych poręczeń i gwarancji | | |
| 10.8 | Kwota wzrostu(+)/spadku(-) kwoty długu wynikająca z operacji niekasowych (m.in. umorzenia, różnice kursowe) | | |
| 10.9 | Wcześniejsza spłata zobowiązań, wyłączona z limitu spłaty zobowiązań, dokonywana w formie wydatków budżetowych | | |
| 10.10 | Wykup papierów wartościowych, spłaty rat kredytów i pożyczek wraz z należnymi odsetkami i dyskontem, odpowiednio emitowanych lub zaciągniętych do równowartości kwoty ubytku w wykonanych dochodach jednostki samorządu terytorialnego będącego skutkiem wystąpienia COVID-19 | | |
| 10.11 | Wydatki bieżące podlegające ustawowemu wyłączeniu z limitu spłaty zobowiązań | | |
| 11 | Dane dotyczące emitowanych obligacji przychodowych | x | x |
| 11.1 | Środki z przedsięwzięcia gromadzone na rachunku bankowym, w tym: | | |
| 11.1.1 | środki na zaspokojenie roszczeń obligatariuszy | | |
| 11.2 | Wydatki bieżące z tytułu świadczenia emitenta należnego obligatariuszom, nieuwzględniane w limicie spłaty zobowiązań | | |
| 12 | Stopnie niezachowania relacji określonych w art. 242-244 w przypadku określonym w ... ustawy | x | x |
| 12.1 | Stopień niezachowania relacji zrównoważenia wydatków bieżących, o której mowa w poz. 7.2. | nd | nd |
| 12.2 | Stopień niezachowania wskaźnika spłaty zobowiązań, o którym mowa w poz. 8.4. | x | x |
| 12.3 | Stopień niezachowania wskaźnika spłaty zobowiązań, o którym mowa w poz. 8.4.1. | x | x |

| Lp. | Wyszczególnienie | Wykonanie | | | | | | Plan 3 kw. | Wykonanie | | |
|-----------|--|----------------------|----------------------|-----------------------|-----------------------|-----------------------|-----------------------|-----------------------|-----------------------|-----------------------|--|
| | | 2015 | 2016 | 2017 | 2018 | 2019 | 2020 | 2021 | 2021 | 2022 | |
| 1 | Dochody ogółem | 77 055 608,98 | 85 197 408,36 | 95 810 962,42 | 102 719 456,84 | 111 125 921,83 | 120 686 357,00 | 122 112 733,00 | 122 298 302,00 | 120 223 870,00 | |
| 1.1 | Dochody bieżące, z tego: | 71 580 600,71 | 81 703 526,52 | 90 404 933,83 | 93 581 950,97 | 105 249 227,46 | 113 852 562,29 | 115 237 934,00 | 117 647 722,00 | 102 717 233,00 | |
| 1.1.1 | dochody z tytułu udziału we wpływach z podatku dochodowego od osób fizycznych | 14 492 805,00 | 15 653 481,00 | 17 172 691,00 | 19 333 245,00 | 21 856 670,00 | 21 694 720,00 | 22 304 627,00 | 22 304 627,00 | 20 933 739,00 | |
| 1.1.2 | dochody z tytułu udziału we wpływach z podatku dochodowego od osób prawnych | 2 162 877,33 | 2 145 957,13 | 2 182 957,40 | 2 059 861,00 | 1 268 653,41 | 1 834 720,14 | 1 800 000,00 | 1 800 000,00 | 2 350 619,00 | |
| 1.1.3 | z subwencji ogólnej | 13 940 367,00 | 14 311 675,00 | 15 193 466,00 | 16 287 149,00 | 18 052 565,00 | 18 998 440,00 | 18 609 221,00 | 21 888 901,00 | 19 126 230,00 | |
| 1.1.4 | z tytułu dotacji i środków przeznaczonych na cele bieżące | 11 328 436,55 | 20 607 924,60 | 24 506 648,37 | 24 899 504,44 | 30 338 227,75 | 36 217 659,03 | 34 567 343,00 | 35 148 679,00 | 21 113 227,00 | |
| 1.1.5 | pozostałe dochody bieżące, w tym: | 29 655 993,11 | 28 984 264,18 | 27 795 489,32 | 28 350 230,00 | 33 733 111,30 | 35 107 023,12 | 37 831 652,00 | 36 505 515,00 | 39 193 418,00 | |
| 1.1.5.1 | z podatku od nieruchomości | 15 160 632,15 | 15 283 302,22 | 17 407 123,51 | 17 755 900,00 | 18 078 304,54 | 19 145 226,03 | 19 646 000,00 | 19 646 000,00 | 20 460 000,00 | |
| 1.2 | Dochody majątkowe, w tym: | 5 475 008,27 | 3 493 881,84 | 5 406 028,59 | 9 137 505,87 | 5 876 694,37 | 6 833 794,71 | 6 874 799,00 | 4 650 580,00 | 17 506 637,00 | |
| 1.2.1 | ze sprzedaży majątku | 1 409 794,25 | 1 924 352,64 | 983 905,16 | 2 432 269,66 | 1 300 148,79 | 1 978 675,10 | 2 155 000,00 | 2 602 000,00 | 2 200 000,00 | |
| 1.2.2 | z tytułu dotacji oraz środków przeznaczonych na inwestycje | 3 659 363,02 | 1 717 690,00 | 4 235 451,73 | 6 754 771,00 | 4 339 475,62 | 4 545 513,79 | 4 804 586,00 | 1 900 581,00 | 15 006 637,00 | |
| 2 | Wydatki ogółem | 76 098 764,47 | 80 842 563,21 | 101 897 099,17 | 109 504 096,22 | 115 647 319,84 | 120 525 896,24 | 129 164 455,00 | 125 253 081,00 | 124 667 430,00 | |
| 2.1 | Wydatki bieżące, w tym: | 64 637 260,78 | 73 206 768,85 | 81 555 671,03 | 86 757 696,91 | 98 364 755,74 | 104 936 745,90 | 109 319 741,00 | 109 000 000,00 | 100 790 535,00 | |
| 2.1.1 | na wynagrodzenia i składki od nich naliczane | 27 625 653,00 | 27 546 425,00 | 24 492 496,00 | 32 143 423,00 | 35 420 800,00 | 36 932 300,56 | 38 062 740,00 | 38 062 740,00 | 40 128 570,00 | |
| 2.1.2 | z tytułu poręczeń i gwarancji, w tym: | 0,00 | 0,00 | 0,00 | 0,00 | 0,00 | 0,00 | 0,00 | 0,00 | 0,00 | |
| 2.1.2.1 | gwarancje i poręczenia podlegające wyłączeniu z limitu spłaty zobowiązań, o którym mowa w art. 243 ustawy | 0,00 | 0,00 | 0,00 | 0,00 | 0,00 | 0,00 | 0,00 | 0,00 | 0,00 | |
| 2.1.3 | wydatki na obsługę długu, w tym: | 1 125 987,84 | 1 037 026,10 | 974 970,69 | 1 160 964,12 | 1 436 676,30 | 1 273 438,57 | 938 941,00 | 930 940,00 | 1 350 000,00 | |
| 2.1.3.1 | odsetki i dyskonto podlegające wyłączeniu z limitu spłaty zobowiązań, o którym mowa w art. 243 ustawy, w terminie nie dłuższym niż 90 dni po zakończeniu programu, projektu lub zadania i otrzymaniu refundacji z tych środków (bez odsetek i dyskonta od zobowiązań na wkład krajowy) | 0,00 | 0,00 | 0,00 | 0,00 | 0,00 | 0,00 | 0,00 | 0,00 | 0,00 | |
| 2.1.3.2 | odsetki i dyskonto podlegające wyłączeniu z limitu spłaty zobowiązań, o którym mowa w art. 243 ustawy, z tytułu zobowiązań zaciągniętych na wkład krajowy | 0,00 | 0,00 | 0,00 | 0,00 | 0,00 | 0,00 | 0,00 | 0,00 | 0,00 | |
| 2.1.3.3 | pozostałe odsetki i dyskonto podlegające wyłączeniu z limitu spłaty zobowiązań, o którym mowa w art. 243 ustawy | 261 867,00 | 0,00 | 0,00 | 0,00 | 0,00 | 0,00 | 0,00 | 0,00 | 0,00 | |
| 2.2 | Wydatki majątkowe, w tym: | 11 461 503,69 | 7 635 794,36 | 20 341 428,14 | 22 746 399,31 | 17 282 564,10 | 15 589 150,34 | 19 844 714,00 | 16 253 081,00 | 23 876 895,00 | |
| 2.2.1 | Inwestycje i zakupy inwestycyjne, o których mowa w art. 236 ust. 4 pkt 1 ustawy, w tym: | 0,00 | 0,00 | 0,00 | 0,00 | 13 714 924,10 | 11 688 202,16 | 13 024 031,00 | 11 993 081,00 | 15 955 065,00 | |
| 2.2.1.1 | wydatki o charakterze dotacyjnym na inwestycje i zakupy inwestycyjne | 0,00 | 0,00 | 0,00 | 0,00 | 863 994,22 | 146 934,86 | 2 390 934,00 | 2 390 934,00 | 734 451,00 | |
| 3 | Wynik budżetu | 956 844,51 | 4 354 845,15 | -6 086 136,75 | -6 784 639,38 | -4 521 398,01 | 160 460,76 | -7 051 722,00 | -2 954 779,00 | -4 443 560,00 | |
| 3.1 | Kwota prognozowanej nadwyżki budżetu przeznaczana na spłatę kredytów, pożyczek i wykup papierów wartościowych | 0,00 | 0,00 | 0,00 | 0,00 | 0,00 | 0,00 | 0,00 | 0,00 | 0,00 | |
| 4 | Przychody budżetu | 3 819 967,09 | 657 530,00 | 9 767 988,75 | 0,00 | 11 387 330,62 | 10 735 366,79 | 12 230 343,00 | 12 230 343,00 | 10 317 779,00 | |
| 4.1 | Kredyty, pożyczki, emisja papierów wartościowych, w tym: | 2 800 000,00 | 349 700,00 | 8 358 700,00 | 0,00 | 10 444 150,00 | 9 690 000,00 | 6 822 375,00 | 6 822 375,00 | 10 317 779,00 | |
| 4.1.1 | na pokrycie deficytu budżetu | 0,00 | 0,00 | 6 171 690,65 | 0,00 | 4 765 842,00 | 4 227 135,00 | 1 841 135,00 | 0,00 | 4 443 560,00 | |
| 4.2 | Nadwyżka budżetowa z lat ubiegłych, w tym: | 0,00 | 0,00 | 0,00 | 0,00 | 0,00 | 927 781,00 | 420 495,00 | 420 495,00 | 0,00 | |
| 4.2.1 | na pokrycie deficytu budżetu | 0,00 | 0,00 | 0,00 | 0,00 | 0,00 | 927 781,00 | 420 495,00 | 420 495,00 | 0,00 | |
| 4.3 | Wolne środki, o których mowa w art. 217 ust. 2 pkt 6 ustawy, w tym: | 768 526,64 | 307 830,00 | 1 409 288,75 | 0,00 | 935 922,62 | 117 585,79 | 4 790 092,00 | 4 790 092,00 | 0,00 | |
| 4.3.1 | na pokrycie deficytu budżetu | 0,00 | 0,00 | 0,00 | 0,00 | 935 922,62 | 117 585,79 | 4 790 092,00 | 3 232 873,00 | 0,00 | |
| 4.4 | Spłaty udzielonych pożyczek w latach ubiegłych, w tym: | 0,00 | 0,00 | 0,00 | 0,00 | 0,00 | 0,00 | 197 381,00 | 197 381,00 | 0,00 | |
| 4.4.1 | na pokrycie deficytu budżetu | 0,00 | 0,00 | 0,00 | 0,00 | 0,00 | 0,00 | 0,00 | 0,00 | 0,00 | |
| 4.5 | Inne przychody niezwiązane z zaciągnięciem długu, w tym: | 251 440,45 | 0,00 | 0,00 | 0,00 | 7 258,00 | 0,00 | 0,00 | 0,00 | 0,00 | |
| 4.5.1 | na pokrycie deficytu budżetu | 0,00 | 0,00 | 0,00 | 0,00 | 0,00 | 0,00 | 0,00 | 0,00 | 0,00 | |
| 5 | Rozchody budżetu | 4 207 100,00 | 3 607 100,00 | 2 407 100,00 | 7 226 800,00 | 5 820 566,00 | 5 685 240,00 | 5 178 621,00 | 5 178 621,00 | 5 874 219,00 | |
| 5.1 | Spłaty rat kapitałowych kredytów i pożyczek oraz wykup papierów wartościowych, w tym: | 4 207 100,00 | 3 607 100,00 | 2 407 100,00 | 7 226 800,00 | 5 813 308,00 | 5 685 240,00 | 4 981 240,00 | 4 981 240,00 | 5 874 219,00 | |
| 5.1.1 | łącznie kwota przypadających na dany rok kwot ustawowych wyłączeń z limitu spłaty zobowiązań, w tym: | 261 867,00 | 0,00 | 0,00 | 0,00 | 0,00 | 0,00 | 0,00 | 0,00 | 0,00 | |
| 5.1.1.1 | kwota przypadających na dany rok kwot wyłączeń określonych w art. 243 ust. 3 ustawy | 0,00 | 0,00 | 0,00 | 0,00 | 0,00 | 0,00 | 0,00 | 0,00 | 0,00 | |
| 5.1.1.2 | kwota przypadających na dany rok kwot wyłączeń określonych w art. 243 ust. 3a ustawy | 0,00 | 0,00 | 0,00 | 0,00 | 0,00 | 0,00 | 0,00 | 0,00 | 0,00 | |
| 5.1.1.3 | kwota wyłączeń z tytułu wcześniejszej spłaty zobowiązań, określonych w art. 243 ust. 3b ustawy, z tego: | 0,00 | 0,00 | 0,00 | 0,00 | 0,00 | 0,00 | 0,00 | 0,00 | 0,00 | |
| 5.1.1.3.1 | środkami nowego zobowiązania | 0,00 | 0,00 | 0,00 | 0,00 | 0,00 | 0,00 | 0,00 | 0,00 | 0,00 | |
| 5.1.1.3.2 | wolnymi środkami, o których mowa w art. 217 ust. 2 pkt 6 ustawy | 0,00 | 0,00 | 0,00 | 0,00 | 0,00 | 0,00 | 0,00 | 0,00 | 0,00 | |
| 5.1.1.3.3 | innymi środkami | 0,00 | 0,00 | 0,00 | 0,00 | 0,00 | 0,00 | 0,00 | 0,00 | 0,00 | |

| Lp. | Wyszczególnienie | Wykonanie | | | | | Plan 3 kw. | Wykonanie | | |
|---------|--|------------|------|------|------|----------|------------|------------|------------|------|
| | | 2015 | 2016 | 2017 | 2018 | 2019 | 2020 | 2021 | 2021 | 2022 |
| 5.1.1.4 | kwota przypadających na dany rok kwot pozostałych ustawowych wyłączeń z limitu spłaty zobowiązań | 261 867,00 | 0,00 | 0,00 | 0,00 | 0,00 | 0,00 | 0,00 | 0,00 | 0,00 |
| 5.2 | Inne rozchody niezwiązane ze spłatą długu | 0,00 | 0,00 | 0,00 | 0,00 | 7 258,00 | 0,00 | 197 381,00 | 197 381,00 | 0,00 |

| Lp. | Wyszczególnienie | Wykonanie | | | | | | Plan 3 kw. | Wykonanie | |
|------------|--|----------------------|----------------------|----------------------|----------------------|----------------------|----------------------|----------------------|----------------------|----------------------|
| | | 2015 | 2016 | 2017 | 2018 | 2019 | 2020 | 2021 | 2021 | 2022 |
| 6 | Kwota długu, w tym: | 38 035 900,00 | 34 778 500,00 | 41 130 100,00 | 47 329 910,00 | 59 192 027,83 | 61 924 705,68 | 62 950 946,00 | 62 950 946,00 | 66 594 361,00 |
| 6.1 | kwota długu, którego planowana spłata dokona się z wydatków | 0,00 | 0,00 | 0,00 | 150 000,00 | 7 381 275,65 | 6 109 193,50 | 5 294 299,00 | 5 294 299,00 | 4 494 154,00 |
| 7 | Relacja zrównoważenia wydatków bieżących, o której mowa w art. 242 ustawy | x | x | x | x | x | x | x | x | x |
| 7.1 | Różnica między dochodami bieżącymi a wydatkami bieżącymi | 6 943 339,93 | 8 496 757,67 | 8 849 262,80 | 6 824 254,06 | 6 884 471,72 | 8 915 816,39 | 5 918 193,00 | 8 647 722,00 | 1 926 698,00 |
| 7.2 | Różnica między dochodami bieżącymi, skorygowanymi o środki a wydatkami bieżącymi | 7 711 866,57 | 8 804 587,67 | 10 258 551,55 | 6 824 254,06 | 7 820 394,34 | 9 961 183,18 | 11 128 780,00 | 13 858 309,00 | 1 926 698,00 |
| 8 | Wskaźnik spłaty zobowiązań | x | x | x | x | x | x | x | x | x |
| 8.1 | Relacja określona po lewej stronie nierówności we wzorze, o którym mowa w art. 243 ust. 1 ustawy (po uwzględnieniu zobowiązań związku współtworzonego przez jednostkę samorządu terytorialnego oraz po uwzględnieniu ustawowych wyłączeń przypadających na dany rok) | x | x | x | x | x | x | x | x | 8,85% |
| 8.1_vROD | 8.1_vROD_2020 | x | x | x | x | x | x | x | x | 8,85% |
| 8.1_vROD | 8.1_vROD_2026 | x | x | x | x | x | x | x | x | 8,85% |
| 8.2 | Relacja określona po prawej stronie nierówności we wzorze, o którym mowa w art. 243 ust. 1 ustawy, ustalona dla danego roku (wskaźnik jednoroczny) | 13,26% | 15,63% | 15,30% | 11,44% | 10,99% | 13,20% | 8,80% | 11,96% | 3,96% |
| 8.2_v2020 | 8.2_v2020 | 15,60% | 18,78% | 16,79% | 14,98% | 12,72% | 15,75% | 11,47% | 15,11% | 6,66% |
| 8.2_v2026 | 8.2_v2026 | 13,26% | 15,63% | 15,30% | 11,44% | 10,99% | 13,20% | 8,80% | 11,96% | 3,96% |
| 8.3 | Dopuszczalny limit spłaty zobowiązań określony po prawej stronie nierówności we wzorze, o którym mowa w art. 243 ustawy, po uwzględnieniu ustawowych wyłączeń, obliczony w oparciu o plan 3 kwartału roku poprzedzającego pierwszy rok prognozy (wskaźnik ustalony w oparciu o średnią arytmetyczną z poprzednich lat) | x | x | x | x | x | x | x | x | 15,16% |
| 8.3.1 | Dopuszczalny limit spłaty zobowiązań określony po prawej stronie nierówności we wzorze, o którym mowa w art. 243 ustawy, po uwzględnieniu ustawowych wyłączeń, obliczony w oparciu o wykonanie roku poprzedzającego pierwszy rok prognozy (wskaźnik ustalony w oparciu o średnią arytmetyczną z poprzednich lat) | x | x | x | x | x | x | x | x | 15,68% |
| 8.4 | Informacja o spełnieniu wskaźnika spłaty zobowiązań określonego w art. 243 ustawy, po uwzględnieniu zobowiązań związku współtworzonego przez jednostkę samorządu terytorialnego oraz po uwzględnieniu ustawowych wyłączeń, obliczonego w oparciu o plan 3 kwartałów roku poprzedzającego rok budżetowy | x | x | x | x | x | x | x | x | Spełniona |
| 8.4.1 | Informacja o spełnieniu wskaźnika spłaty zobowiązań określonego w art. 243 ustawy, po uwzględnieniu zobowiązań związku współtworzonego przez jednostkę samorządu terytorialnego oraz po uwzględnieniu ustawowych wyłączeń, obliczonego w oparciu o wykonanie roku poprzedzającego rok budżetowy | x | x | x | x | x | x | x | x | Spełniona |
| art15zoc_2 | Relacja kwoty długu do dochodów ogółem | x | x | x | x | x | x | x | x | 55,39% |
| art15zoc_8 | Relacja określona po lewej stronie nierówności we wzorze, o którym mowa w art. 243 ust. 1 ustawy (po uwzględnieniu zobowiązań związku współtworzonego przez jednostkę samorządu terytorialnego oraz po uwzględnieniu ustawowych wyłączeń bez art. 15zob ust. 1 przypadających na dany rok) | x | x | x | x | x | x | x | x | 8,85% |
| art15zoc_8 | Informacja o spełnieniu wskaźnika spłaty zobowiązań określonego w art. 243 ustawy, po uwzględnieniu zobowiązań związku współtworzonego przez jednostkę samorządu terytorialnego oraz po uwzględnieniu ustawowych wyłączeń bez art. 15zob ust. 1, obliczonego w oparciu o plan 3 kwartałów roku poprzedzającego rok budżetowy | x | x | x | x | x | x | x | x | Spełniona |
| art15zoc_8 | Informacja o spełnieniu wskaźnika spłaty zobowiązań określonego w art. 243 ustawy, po uwzględnieniu zobowiązań związku współtworzonego przez jednostkę samorządu terytorialnego oraz po uwzględnieniu ustawowych wyłączeń bez art. 15zob ust. 1, obliczonego w oparciu o wykonanie roku poprzedzającego rok budżetowy | x | x | x | x | x | x | x | x | Spełniona |
| 9 | Finansowanie programów, projektów lub zadań realizowanych z udziałem środków, o których mowa w art. 5 ust. 1 pkt 2 i 3 ustawy | x | x | x | x | x | x | x | x | x |
| 9.1 | Dochody bieżące na programy, projekty lub zadania finansowane z udziałem środków, o których mowa w art. 5 ust. 1 pkt 2 i 3 ustawy | 89 414,31 | 94 211,21 | 235 565,66 | 508 753,22 | 569 108,69 | 639 465,76 | 147 026,00 | 89 284,00 | 85 695,00 |
| 9.1.1 | Dotacje i środki o charakterze bieżącym na realizację programu, projektu lub zadania finansowanego z udziałem środków, o których mowa w art. 5 ust. 1 pkt 2 ustawy, w tym: | 89 414,31 | 94 211,21 | 235 565,66 | 508 753,22 | 569 108,69 | 639 465,76 | 147 026,00 | 89 284,00 | 85 695,00 |
| 9.1.1.1 | środki określone w art. 5 ust. 1 pkt 2 ustawy | 89 414,31 | 94 211,21 | 235 565,66 | 508 753,22 | 569 108,69 | 546 525,87 | 147 026,00 | 89 284,00 | 82 271,00 |
| 9.2 | Dochody majątkowe na programy, projekty lub zadania finansowane z udziałem środków, o których mowa w art. 5 ust. 1 pkt 2 i 3 ustawy | 0,00 | 0,00 | 0,00 | 0,00 | 1 505 543,17 | 1 457 036,48 | 1 879 633,00 | 577 831,00 | 2 297 307,00 |
| 9.2.1 | Dochody majątkowe na programy, projekty lub zadania finansowane z udziałem środków, o których mowa w art. 5 ust. 1 pkt 2 ustawy, w tym: | 0,00 | 0,00 | 0,00 | 0,00 | 1 505 543,17 | 1 457 036,48 | 1 879 633,00 | 577 831,00 | 2 297 307,00 |
| 9.2.1.1 | środki określone w art. 5 ust. 1 pkt 2 ustawy | 0,00 | 0,00 | 0,00 | 0,00 | 1 505 543,17 | 1 457 036,48 | 1 879 633,00 | 577 831,00 | 2 281 898,00 |
| 9.3 | Wydatki bieżące na programy, projekty lub zadania finansowane z udziałem środków, o których mowa w art. 5 ust. 1 pkt 2 i 3 ustawy | 7 346,89 | 107 849,78 | 493 815,11 | 382 776,49 | 477 476,20 | 548 514,05 | 403 417,00 | 375 912,00 | 40 141,00 |
| 9.3.1 | Wydatki bieżące na programy, projekty lub zadania finansowane z udziałem środków, o których mowa w art. 5 ust. 1 pkt 2 ustawy, w tym: | 7 346,89 | 107 849,78 | 493 815,11 | 382 776,49 | 477 476,20 | 548 514,05 | 391 415,00 | 375 912,00 | 40 141,00 |
| 9.3.1.1 | finansowane środkami określonymi w art. 5 ust. 1 pkt 2 ustawy | 7 346,89 | 107 849,78 | 0,00 | 382 776,49 | 477 476,20 | 478 679,16 | 314 821,00 | 295 512,00 | 25 828,25 |

| Lp. | Wyszczególnienie | Wykonanie | | | | | Plan 3 kw. | Wykonanie | | |
|---------|---|------------|------|------|------|--------------|------------|--------------|------------|--------------|
| | | 2015 | 2016 | 2017 | 2018 | 2019 | 2020 | 2021 | 2021 | 2022 |
| 9.4 | Wydatki majątkowe na programy, projekty lub zadania finansowane z udziałem środków, o których mowa w art. 5 ust. 1 pkt 2 i 3 ustawy | 768 187,97 | 0,00 | 0,00 | 0,00 | 2 473 341,26 | 589 730,70 | 2 087 559,00 | 679 029,00 | 2 728 481,00 |
| 9.4.1 | Wydatki majątkowe na programy, projekty lub zadania finansowane z udziałem środków, o których mowa w art. 5 ust. 1 pkt 2 ustawy, w tym: | 768 187,97 | 0,00 | 0,00 | 0,00 | 2 473 341,26 | 589 730,70 | 2 087 559,00 | 679 029,00 | 2 728 481,00 |
| 9.4.1.1 | finansowane środkami określonymi w art. 5 ust. 1 pkt 2 ustawy | 278 664,00 | 0,00 | 0,00 | 0,00 | 1 895 467,61 | 255 948,93 | 1 783 794,00 | 518 924,00 | 2 126 031,00 |

| Lp. | Wyszczególnienie | Wykonanie | | | | | | Plan 3 kw. | Wykonanie | |
|------------|---|--------------|--------------|--------------|--------------|---------------|---------------|--------------|--------------|--------------|
| | | 2015 | 2016 | 2017 | 2018 | 2019 | 2020 | 2021 | 2021 | 2022 |
| 10 | Informacje uzupełniające o wybranych kategoriach finansowych | x | x | x | x | x | x | x | x | x |
| 10.1 | Wydatki objęte limitem, o którym mowa w art. 226 ust. 3 pkt 4 ustawy, z tego: | 5 200 980,00 | 2 530 354,00 | 2 865 577,00 | 4 250 000,00 | 12 620 400,00 | 10 793 936,00 | 6 615 815,00 | 4 761 083,50 | 8 140 422,00 |
| 10.1.1 | bieżące | 0,00 | 15 500,00 | 0,00 | 0,00 | 0,00 | 312 691,00 | 278 615,00 | 227 633,50 | 27 221,00 |
| 10.1.2 | majatkowe | 5 200 980,00 | 2 514 854,00 | 2 865 577,00 | 4 250 000,00 | 12 620 400,00 | 10 481 245,00 | 6 337 200,00 | 4 533 450,00 | 8 113 201,00 |
| 10.2 | Wydatki bieżące na pokrycie ujemnego wyniku finansowego samodzielnego publicznego zakładu opieki zdrowotnej | 0,00 | 0,00 | 0,00 | 0,00 | 0,00 | 0,00 | 0,00 | 0,00 | 0,00 |
| 10.3 | Wydatki na spłatę zobowiązań przejmowanych w związku z likwidacją lub przekształceniem samodzielnego publicznego zakładu opieki zdrowotnej | 0,00 | 0,00 | 0,00 | 0,00 | 0,00 | 0,00 | 0,00 | 0,00 | 0,00 |
| 10.4 | Kwota zobowiązań związku współtworzonego przez jednostkę samorządu terytorialnego przypadających do spłaty w danym roku budżetowym, podlegająca doliczeniu zgodnie z art. 244 ustawy | 0,00 | 0,00 | 0,00 | 0,00 | 0,00 | 0,00 | 0,00 | 0,00 | 0,00 |
| 10.5 | Kwota zobowiązań wynikających z przejęcia przez jednostkę samorządu terytorialnego zobowiązań po likwidowanych i przekształcanych samorządowych osobach prawnych | 0,00 | 0,00 | 0,00 | 0,00 | 0,00 | 0,00 | 0,00 | 0,00 | 0,00 |
| 10.6 | Spłaty, o których mowa w pkt. 5.1., wynikające wyłącznie z tytułu zobowiązań już zaciągniętych | 0,00 | 0,00 | 0,00 | 0,00 | 0,00 | 5 685 240,00 | 0,00 | 0,00 | 5 874 219,00 |
| 10.7 | Wydatki zmniejszające dług, w tym: | 0,00 | 0,00 | 0,00 | 0,00 | 384 442,00 | 0,00 | 814 895,00 | 814 895,00 | 800 145,00 |
| 10.7.1 | spłata zobowiązań wymagalnych z lat poprzednich, innych niż w pkt 10.7.3. | 0,00 | 0,00 | 0,00 | 0,00 | 0,00 | 0,00 | 0,00 | 0,00 | 0,00 |
| 10.7.2 | spłata zobowiązań zaliczanych do tytułu dłużnego – kredyty i pożyczka, w tym: | 0,00 | 0,00 | 0,00 | 0,00 | 0,00 | 0,00 | 0,00 | 0,00 | 0,00 |
| 10.7.2.1 | zobowiązań zaciągniętych po dniu 1 stycznia 2019 r. ,w tym: | 0,00 | 0,00 | 0,00 | 0,00 | 0,00 | 0,00 | 0,00 | 0,00 | 0,00 |
| 10.7.2.1.1 | dokonywana w formie wydatku bieżącego | 0,00 | 0,00 | 0,00 | 0,00 | 0,00 | 0,00 | 0,00 | 0,00 | 0,00 |
| 10.7.3 | wypłaty z tytułu wymagalnych poręczeń i gwarancji | 0,00 | 0,00 | 0,00 | 0,00 | 0,00 | 0,00 | 0,00 | 0,00 | 0,00 |
| 10.8 | Kwota wzrostu(+)/spadku(-) kwoty długu wynikająca z operacji niekasowych (m.in. umorzenia, różnice kursowe) | 0,00 | 0,00 | 0,00 | 0,00 | 0,00 | 0,00 | 0,00 | 0,00 | 0,00 |
| 10.9 | Weześniejsza spłata zobowiązań, wyłączona z limitu spłaty zobowiązań, dokonywana w formie wydatków budżetowych | 0,00 | 0,00 | 0,00 | 0,00 | 0,00 | 0,00 | 0,00 | 0,00 | 0,00 |
| 10.10 | Wykup papierów wartościowych, spłaty rat kredytów i pożyczek wraz z należnymi odsetkami i dyskontem, odpowiednio emitowanych lub zaciągniętych do równowartości kwoty ubytku w wykonanych dochodach jednostki samorządu terytorialnego będącego skutkiem wystąpienia COVID-19 | 0,00 | 0,00 | 0,00 | 0,00 | 0,00 | 0,00 | 0,00 | 0,00 | 0,00 |
| 10.11 | Wydatki bieżące podlegające ustawowemu wyłączeniu z limitu spłaty zobowiązań | 0,00 | 0,00 | 0,00 | 0,00 | 0,00 | 149 969,50 | 0,00 | 0,00 | 0,00 |
| 11 | Dane dotyczące emitowanych obligacji przychodowych | x | x | x | x | x | x | x | x | x |
| 11.1 | Środki z przedsięwzięcia gromadzone na rachunku bankowym, w tym: | 0,00 | 0,00 | 0,00 | 0,00 | 0,00 | 0,00 | 0,00 | 0,00 | 0,00 |
| 11.1.1 | środki na zaspokojenie roszczeń obligatariuszy | 0,00 | 0,00 | 0,00 | 0,00 | 0,00 | 0,00 | 0,00 | 0,00 | 0,00 |
| 11.2 | Wydatki bieżące z tytułu świadczenia emitenta należnego obligatariuszom, nieuwzględniane w limicie spłaty zobowiązań | 0,00 | 0,00 | 0,00 | 0,00 | 0,00 | 0,00 | 0,00 | 0,00 | 0,00 |
| 12 | Stopnie niezachowania relacji określonych w art. 242-244 w przypadku określonym w ... ustawy | x | x | x | x | x | x | x | x | x |
| 12.1 | Stopień niezachowania relacji zrównoważenia wydatków bieżących, o której mowa w poz. 7.2. | 0,00 | 0,00 | 0,00 | 0,00 | 0,00 | 0,00 | 0,00 | 0,00 | 0,00 |
| 12.2 | Stopień niezachowania wskaźnika spłaty zobowiązań, o którym mowa w poz. 8.4. | 0,00 | 0,00 | 0,00 | 0,00 | 0,00 | 0,00 | 0,00 | 0,00 | 0,00% |
| 12.3 | Stopień niezachowania wskaźnika spłaty zobowiązań, o którym mowa w poz. 8.4.1. | 0,00 | 0,00 | 0,00 | 0,00 | 0,00 | 0,00 | 0,00 | 0,00 | 0,00% |

| Lp. | Wyszczególnienie | 2023 | 2024 | 2025 | 2026 | 2027 | 2028 | 2029 | 2030 | 2031 |
|-----------|--|-----------------------|-----------------------|-----------------------|-----------------------|-----------------------|-----------------------|-----------------------|-----------------------|-----------------------|
| 1 | Dochody ogółem | 103 283 250,00 | 102 429 175,00 | 103 518 170,00 | 103 740 000,00 | 103 850 000,00 | 103 710 000,00 | 103 560 000,00 | 103 410 000,00 | 103 410 000,00 |
| 1.1 | Dochody bieżące, z tego: | 98 575 250,00 | 100 926 675,00 | 102 718 170,00 | 103 140 000,00 | 103 150 000,00 | 103 160 000,00 | 103 160 000,00 | 103 160 000,00 | 103 160 000,00 |
| 1.1.1 | dochody z tytułu udziału we wpływach z podatku dochodowego od osób fizycznych | 21 784 750,00 | 22 212 725,00 | 22 812 470,00 | 22 900 000,00 | 22 900 000,00 | 22 900 000,00 | 22 900 000,00 | 22 900 000,00 | 22 900 000,00 |
| 1.1.2 | dochody z tytułu udziału we wpływach z podatku dochodowego od osób prawnych | 2 430 000,00 | 2 517 750,00 | 2 585 700,00 | 2 590 000,00 | 2 600 000,00 | 2 600 000,00 | 2 600 000,00 | 2 600 000,00 | 2 600 000,00 |
| 1.1.3 | z subwencji ogólnej | 19 950 000,00 | 20 548 000,00 | 21 102 000,00 | 21 150 000,00 | 21 150 000,00 | 21 160 000,00 | 21 160 000,00 | 21 150 000,00 | 21 150 000,00 |
| 1.1.4 | z tytułu dotacji i środków przeznaczonych na cele bieżące | 13 680 000,00 | 13 893 000,00 | 14 268 000,00 | 14 300 000,00 | 14 300 000,00 | 14 300 000,00 | 14 300 000,00 | 14 300 000,00 | 14 300 000,00 |
| 1.1.5 | pozostałe dochody bieżące, w tym: | 40 730 500,00 | 41 755 200,00 | 41 950 000,00 | 42 200 000,00 | 42 200 000,00 | 42 200 000,00 | 42 200 000,00 | 42 200 000,00 | 42 200 000,00 |
| 1.1.5.1 | z podatku od nieruchomości | 21 060 000,00 | 21 690 000,00 | 22 270 000,00 | 22 370 000,00 | 22 370 000,00 | 22 400 000,00 | 22 400 000,00 | 22 400 000,00 | 22 400 000,00 |
| 1.2 | Dochody majątkowe, w tym: | 4 708 000,00 | 1 502 500,00 | 800 000,00 | 600 000,00 | 700 000,00 | 550 000,00 | 400 000,00 | 250 000,00 | 250 000,00 |
| 1.2.1 | ze sprzedaży majątku | 2 200 000,00 | 1 000 000,00 | 600 000,00 | 500 000,00 | 400 000,00 | 400 000,00 | 300 000,00 | 200 000,00 | 200 000,00 |
| 1.2.2 | z tytułu dotacji oraz środków przeznaczonych na inwestycje | 2 208 000,00 | 400 000,00 | 100 000,00 | 100 000,00 | 100 000,00 | 50 000,00 | 50 000,00 | 50 000,00 | 50 000,00 |
| 2 | Wydatki ogółem | 98 819 036,00 | 97 054 422,00 | 97 867 196,00 | 98 282 234,00 | 98 531 500,00 | 98 242 000,00 | 98 274 000,00 | 97 814 000,00 | 97 814 000,00 |
| 2.1 | Wydatki bieżące, w tym: | 91 019 036,00 | 91 394 422,00 | 91 419 798,00 | 91 596 836,00 | 91 765 500,00 | 91 838 000,00 | 91 840 000,00 | 91 860 000,00 | 91 880 000,00 |
| 2.1.1 | na wynagrodzenia i składki od nich naliczane | 40 154 650,00 | 40 330 000,00 | 40 360 000,00 | 40 460 000,00 | 40 515 000,00 | 40 460 000,00 | 40 460 000,00 | 40 460 000,00 | 40 460 000,00 |
| 2.1.2 | z tytułu poręczeń i gwarancji, w tym: | 0,00 | 0,00 | 0,00 | 0,00 | 0,00 | 0,00 | 0,00 | 0,00 | 0,00 |
| 2.1.2.1 | gwarancje i poręczenia podlegające wyłączeniu z limitu spłaty zobowiązań, o którym mowa w art. 243 ustawy | 0,00 | 0,00 | 0,00 | 0,00 | 0,00 | 0,00 | 0,00 | 0,00 | 0,00 |
| 2.1.3 | wydatki na obsługę długu, w tym: | 1 400 000,00 | 1 380 000,00 | 1 280 000,00 | 1 180 000,00 | 1 130 000,00 | 1 100 000,00 | 1 000 000,00 | 850 000,00 | 600 000,00 |
| 2.1.3.1 | odsetki i dyskonto podlegające wyłączeniu z limitu spłaty zobowiązań, o którym mowa w art. 243 ustawy, w terminie nie dłuższym niż 90 dni po zakończeniu programu, projektu lub zadania i otrzymaniu refundacji z tych środków (bez odsetek i dyskonta od zobowiązań na wkład krajowy) | 0,00 | 0,00 | 0,00 | 0,00 | 0,00 | 0,00 | 0,00 | 0,00 | 0,00 |
| 2.1.3.2 | odsetki i dyskonto podlegające wyłączeniu z limitu spłaty zobowiązań, o którym mowa w art. 243 ustawy, z tytułu zobowiązań zaciągniętych na wkład krajowy | 0,00 | 0,00 | 0,00 | 0,00 | 0,00 | 0,00 | 0,00 | 0,00 | 0,00 |
| 2.1.3.3 | pozostałe odsetki i dyskonto podlegające wyłączeniu z limitu spłaty zobowiązań, o którym mowa w art. 243 ustawy | 0,00 | 0,00 | 0,00 | 0,00 | 0,00 | 0,00 | 0,00 | 0,00 | 0,00 |
| 2.2 | Wydatki majątkowe, w tym: | 7 800 000,00 | 5 660 000,00 | 6 447 398,00 | 6 685 398,00 | 6 766 000,00 | 6 404 000,00 | 6 434 000,00 | 5 954 000,00 | 5 934 000,00 |
| 2.2.1 | Inwestycje i zakupy inwestycyjne, o których mowa w art. 236 ust. 4 pkt 1 ustawy, w tym: | 0,00 | 0,00 | 0,00 | 0,00 | 0,00 | 0,00 | 0,00 | 0,00 | 0,00 |
| 2.2.1.1 | wydatki o charakterze dotacyjnym na inwestycje i zakupy inwestycyjne | 0,00 | 0,00 | 0,00 | 0,00 | 0,00 | 0,00 | 0,00 | 0,00 | 0,00 |
| 3 | Wynik budżetu | 4 464 214,00 | 5 374 753,00 | 5 650 974,00 | 5 457 766,00 | 5 318 500,00 | 5 468 000,00 | 5 286 000,00 | 5 596 000,00 | 5 596 000,00 |
| 3.1 | Kwota prognozowanej nadwyżki budżetu przeznaczana na spłatę kredytów, pożyczek i wykup papierów wartościowych | 4 464 214,00 | 5 374 753,00 | 5 650 974,00 | 5 457 766,00 | 5 318 500,00 | 5 468 000,00 | 5 286 000,00 | 5 596 000,00 | 5 596 000,00 |
| 4 | Przychody budżetu | 1 340 000,00 | 0,00 | 0,00 | 0,00 | 0,00 | 0,00 | 0,00 | 0,00 | 0,00 |
| 4.1 | Kredyty, pożyczki, emisja papierów wartościowych, w tym: | 1 340 000,00 | 0,00 | 0,00 | 0,00 | 0,00 | 0,00 | 0,00 | 0,00 | 0,00 |
| 4.1.1 | na pokrycie deficytu budżetu | 0,00 | 0,00 | 0,00 | 0,00 | 0,00 | 0,00 | 0,00 | 0,00 | 0,00 |
| 4.2 | Nadwyżka budżetowa z lat ubiegłych, w tym: | 0,00 | 0,00 | 0,00 | 0,00 | 0,00 | 0,00 | 0,00 | 0,00 | 0,00 |
| 4.2.1 | na pokrycie deficytu budżetu | 0,00 | 0,00 | 0,00 | 0,00 | 0,00 | 0,00 | 0,00 | 0,00 | 0,00 |
| 4.3 | Wolne środki, o których mowa w art. 217 ust. 2 pkt 6 ustawy, w tym: | 0,00 | 0,00 | 0,00 | 0,00 | 0,00 | 0,00 | 0,00 | 0,00 | 0,00 |
| 4.3.1 | na pokrycie deficytu budżetu | 0,00 | 0,00 | 0,00 | 0,00 | 0,00 | 0,00 | 0,00 | 0,00 | 0,00 |
| 4.4 | Spłaty udzielonych pożyczek w latach ubiegłych, w tym: | 0,00 | 0,00 | 0,00 | 0,00 | 0,00 | 0,00 | 0,00 | 0,00 | 0,00 |
| 4.4.1 | na pokrycie deficytu budżetu | 0,00 | 0,00 | 0,00 | 0,00 | 0,00 | 0,00 | 0,00 | 0,00 | 0,00 |
| 4.5 | Inne przychody niezwiązane z zaciągnięciem długu, w tym: | 0,00 | 0,00 | 0,00 | 0,00 | 0,00 | 0,00 | 0,00 | 0,00 | 0,00 |
| 4.5.1 | na pokrycie deficytu budżetu | 0,00 | 0,00 | 0,00 | 0,00 | 0,00 | 0,00 | 0,00 | 0,00 | 0,00 |
| 5 | Rozchody budżetu | 5 804 214,00 | 5 374 753,00 | 5 650 974,00 | 5 457 766,00 | 5 318 500,00 | 5 468 000,00 | 5 286 000,00 | 5 509 600,00 | 5 596 000,00 |
| 5.1 | Spłaty rat kapitałowych kredytów i pożyczek oraz wykup papierów wartościowych, w tym: | 5 804 214,00 | 5 374 753,00 | 5 650 974,00 | 5 457 766,00 | 5 318 500,00 | 5 468 000,00 | 5 286 000,00 | 5 509 600,00 | 5 596 000,00 |
| 5.1.1 | łącznie kwota przypadających na dany rok kwot ustawowych wyłączeń z limitu spłaty zobowiązań, w tym: | 0,00 | 0,00 | 0,00 | 0,00 | 0,00 | 0,00 | 0,00 | 0,00 | 0,00 |
| 5.1.1.1 | kwota przypadających na dany rok kwot wyłączeń określonych w art. 243 ust. 3 ustawy | 0,00 | 0,00 | 0,00 | 0,00 | 0,00 | 0,00 | 0,00 | 0,00 | 0,00 |
| 5.1.1.2 | kwota przypadających na dany rok kwot wyłączeń określonych w art. 243 ust. 3a ustawy | 0,00 | 0,00 | 0,00 | 0,00 | 0,00 | 0,00 | 0,00 | 0,00 | 0,00 |
| 5.1.1.3 | kwota wyłączeń z tytułu wcześniejszej spłaty zobowiązań, określonych w art. 243 ust. 3b ustawy, z tego: | 0,00 | 0,00 | 0,00 | 0,00 | 0,00 | 0,00 | 0,00 | 0,00 | 0,00 |
| 5.1.1.3.1 | środkami nowego zobowiązania | 0,00 | 0,00 | 0,00 | 0,00 | 0,00 | 0,00 | 0,00 | 0,00 | 0,00 |
| 5.1.1.3.2 | wolnymi środkami, o których mowa w art. 217 ust. 2 pkt 6 ustawy | 0,00 | 0,00 | 0,00 | 0,00 | 0,00 | 0,00 | 0,00 | 0,00 | 0,00 |
| 5.1.1.3.3 | innymi środkami | 0,00 | 0,00 | 0,00 | 0,00 | 0,00 | 0,00 | 0,00 | 0,00 | 0,00 |

| Lp. | Wyszczególnienie | 2023 | 2024 | 2025 | 2026 | 2027 | 2028 | 2029 | 2030 | 2031 |
|------------|--|-------------|-------------|-------------|-------------|-------------|-------------|-------------|-------------|-------------|
| 5.1.1.4 | kwota przypadających na dany rok kwot pozostałych ustawowych wyłączeń z limitu spłaty zobowiązań | 0,00 | 0,00 | 0,00 | 0,00 | 0,00 | 0,00 | 0,00 | 0,00 | 0,00 |
| 5.2 | Inne rozchody niezwiązane ze spłatą długu | 0,00 | 0,00 | 0,00 | 0,00 | 0,00 | 0,00 | 0,00 | 0,00 | 0,00 |

| Lp. | Wyszczególnienie | 2023 | 2024 | 2025 | 2026 | 2027 | 2028 | 2029 | 2030 | 2031 |
|------------|--|----------------------|----------------------|----------------------|----------------------|----------------------|----------------------|----------------------|----------------------|----------------------|
| 6 | Kwota długu, w tym: | 61 344 753,00 | 55 199 154,00 | 48 792 286,00 | 42 593 376,00 | 36 548 483,00 | 30 366 000,00 | 25 080 000,00 | 19 484 000,00 | 13 888 000,00 |
| 6.1 | kwota długu, którego planowana spłata dokona się z wydatków | 3 708 760,00 | 2 937 914,00 | 2 182 020,00 | 1 440 876,00 | 714 483,00 | 0,00 | 0,00 | 0,00 | 0,00 |
| 7 | Relacja zrównoważenia wydatków bieżących, o której mowa w art. 242 ustawy | x | x | x | x | x | x | x | x | x |
| 7.1 | Różnica między dochodami bieżącymi a wydatkami bieżącymi | 7 556 214,00 | 9 532 253,00 | 11 298 372,00 | 11 543 164,00 | 11 384 500,00 | 11 322 000,00 | 11 320 000,00 | 11 300 000,00 | 11 280 000,00 |
| 7.2 | Różnica między dochodami bieżącymi, skorygowanymi o środki a wydatkami bieżącymi | 7 556 214,00 | 9 532 253,00 | 11 298 372,00 | 11 543 164,00 | 11 384 500,00 | 11 322 000,00 | 11 320 000,00 | 11 300 000,00 | 11 280 000,00 |
| 8 | Wskaźnik spłaty zobowiązań | x | x | x | x | x | x | x | x | x |
| 8.1 | Relacja określona po lewej stronie wzoru, o którym mowa w art. 243 ust. 1 ustawy (po uwzględnieniu zobowiązań związku współtworzonego przez jednostkę samorządu terytorialnego oraz po uwzględnieniu ustawowych wyłączeń przypadających na dany rok) | 8,49% | 7,76% | 7,84% | 8,21% | 8,08% | 8,20% | 7,07% | 7,16% | 6,97% |
| 8.1_vROD | 8.1_vROD_2020 | 8,49% | 7,76% | 7,84% | 8,21% | 8,08% | 8,20% | 7,07% | 7,16% | 6,97% |
| 8.1_vROD | 8.1_vROD_2026 | 8,49% | 7,76% | 7,84% | 8,21% | 8,08% | 8,20% | 7,07% | 7,16% | 6,97% |
| 8.2 | Relacja określona po prawej stronie wzoru, o którym mowa w art. 243 ust. 1 ustawy, ustalona dla danego roku (wskaźnik jednoroczny) | 10,55% | 12,54% | 14,22% | 14,32% | 14,08% | 13,98% | 13,86% | 13,67% | 13,37% |
| 8.2_v2020 | 8.2_v2020 | 13,14% | 13,69% | 0,00% | 0,00% | 0,00% | 0,00% | 0,00% | 0,00% | 0,00% |
| 8.2_v2026 | 8.2_v2026 | 10,55% | 12,54% | 14,22% | 14,32% | 14,08% | 13,98% | 13,86% | 13,67% | 13,37% |
| 8.3 | Dopuszczalny limit spłaty zobowiązań określony po prawej stronie nierówności we wzorze, o którym mowa w art. 243 ustawy, po uwzględnieniu ustawowych wyłączeń, obliczony w oparciu o plan 3 kwartału roku poprzedzającego pierwszy rok prognozy (wskaźnik ustalony w oparciu o średnią arytmetyczną z poprzednich lat) | 13,88% | 13,07% | 12,63% | 10,61% | 11,08% | 11,21% | 11,95% | 13,36% | 13,81% |
| 8.3.1 | Dopuszczalny limit spłaty zobowiązań określony po prawej stronie nierówności we wzorze, o którym mowa w art. 243 ustawy, po uwzględnieniu ustawowych wyłączeń, obliczony w oparciu o wykonanie roku poprzedzającego pierwszy rok prognozy (wskaźnik ustalony w oparciu o średnią arytmetyczną z poprzednich lat) | 14,40% | 13,59% | 13,15% | 11,06% | 11,54% | 11,66% | 11,95% | 13,36% | 13,81% |
| 8.4 | Informacja o spełnieniu wskaźnika spłaty zobowiązań określonego w art. 243 ustawy, po uwzględnieniu zobowiązań związku współtworzonego przez jednostkę samorządu terytorialnego oraz po uwzględnieniu ustawowych wyłączeń, obliczonego w oparciu o plan 3 kwartałów roku poprzedzającego rok budżetowy | Spełniona | Spełniona | Spełniona | Spełniona | Spełniona | Spełniona | Spełniona | Spełniona | Spełniona |
| 8.4.1 | Informacja o spełnieniu wskaźnika spłaty zobowiązań określonego w art. 243 ustawy, po uwzględnieniu zobowiązań związku współtworzonego przez jednostkę samorządu terytorialnego oraz po uwzględnieniu ustawowych wyłączeń, obliczonego w oparciu o wykonanie roku poprzedzającego rok budżetowy | Spełniona | Spełniona | Spełniona | Spełniona | Spełniona | Spełniona | Spełniona | Spełniona | Spełniona |
| art15zoc_2 | Relacja kwoty długu do dochodów ogółem | 59,39% | 53,89% | 47,13% | 41,06% | 35,19% | 29,28% | 24,22% | 18,84% | 13,43% |
| art15zoc_8 | Relacja określona po lewej stronie nierówności we wzorze, o którym mowa w art. 243 ust. 1 ustawy (po uwzględnieniu zobowiązań związku współtworzonego przez jednostkę samorządu terytorialnego oraz po uwzględnieniu ustawowych wyłączeń bez art. 15zob ust. 1 przypadających na dany rok) | 8,49% | 7,76% | 7,84% | 8,21% | 8,08% | 8,20% | 7,07% | 7,16% | 6,97% |
| art15zoc_8 | Informacja o spełnieniu wskaźnika spłaty zobowiązań określonego w art. 243 ustawy, po uwzględnieniu zobowiązań związku współtworzonego przez jednostkę samorządu terytorialnego oraz po uwzględnieniu ustawowych wyłączeń bez art. 15zob ust. 1, obliczonego w oparciu o plan 3 kwartałów roku poprzedzającego rok budżetowy | Spełniona | Spełniona | Spełniona | Spełniona | Spełniona | Spełniona | Spełniona | Spełniona | Spełniona |
| art15zoc_8 | Informacja o spełnieniu wskaźnika spłaty zobowiązań określonego w art. 243 ustawy, po uwzględnieniu zobowiązań związku współtworzonego przez jednostkę samorządu terytorialnego oraz po uwzględnieniu ustawowych wyłączeń bez art. 15zob ust. 1, obliczonego w oparciu o wykonanie roku poprzedzającego rok budżetowy | Spełniona | Spełniona | Spełniona | Spełniona | Spełniona | Spełniona | Spełniona | Spełniona | Spełniona |
| 9 | Finansowanie programów, projektów lub zadań realizowanych z udziałem środków, o których mowa w art. 5 ust. 1 pkt 2 i 3 ustawy | x | x | x | x | x | x | x | x | x |
| 9.1 | Dochody bieżące na programy, projekty lub zadania finansowane z udziałem środków, o których mowa w art. 5 ust. 1 pkt 2 i 3 ustawy | 0,00 | 0,00 | 0,00 | 0,00 | 0,00 | 0,00 | 0,00 | 0,00 | 0,00 |
| 9.1.1 | Dotacje i środki o charakterze bieżącym na realizację programu, projektu lub zadania finansowanego z udziałem środków, o których mowa w art. 5 ust. 1 pkt 2 ustawy, w tym: | 0,00 | 0,00 | 0,00 | 0,00 | 0,00 | 0,00 | 0,00 | 0,00 | 0,00 |
| 9.1.1.1 | środki określone w art. 5 ust. 1 pkt 2 ustawy | 0,00 | 0,00 | 0,00 | 0,00 | 0,00 | 0,00 | 0,00 | 0,00 | 0,00 |
| 9.2 | Dochody majątkowe na programy, projekty lub zadania finansowane z udziałem środków, o których mowa w art. 5 ust. 1 pkt 2 i 3 ustawy | 0,00 | 0,00 | 0,00 | 0,00 | 0,00 | 0,00 | 0,00 | 0,00 | 0,00 |
| 9.2.1 | Dochody majątkowe na programy, projekty lub zadania finansowane z udziałem środków, o których mowa w art. 5 ust. 1 pkt 2 ustawy, w tym: | 0,00 | 0,00 | 0,00 | 0,00 | 0,00 | 0,00 | 0,00 | 0,00 | 0,00 |
| 9.2.1.1 | środki określone w art. 5 ust. 1 pkt 2 ustawy | 0,00 | 0,00 | 0,00 | 0,00 | 0,00 | 0,00 | 0,00 | 0,00 | 0,00 |
| 9.3 | Wydatki bieżące na programy, projekty lub zadania finansowane z udziałem środków, o których mowa w art. 5 ust. 1 pkt 2 i 3 ustawy | 0,00 | 0,00 | 0,00 | 0,00 | 0,00 | 0,00 | 0,00 | 0,00 | 0,00 |
| 9.3.1 | Wydatki bieżące na programy, projekty lub zadania finansowane z udziałem środków, o których mowa w art. 5 ust. 1 pkt 2 ustawy, w tym: | 0,00 | 0,00 | 0,00 | 0,00 | 0,00 | 0,00 | 0,00 | 0,00 | 0,00 |
| 9.3.1.1 | finansowane środkami określonymi w art. 5 ust. 1 pkt 2 ustawy | 0,00 | 0,00 | 0,00 | 0,00 | 0,00 | 0,00 | 0,00 | 0,00 | 0,00 |

| Lp. | Wyszczególnienie | 2023 | 2024 | 2025 | 2026 | 2027 | 2028 | 2029 | 2030 | 2031 |
|------------|---|-------------|-------------|-------------|-------------|-------------|-------------|-------------|-------------|-------------|
| 9.4 | Wydatki majątkowe na programy, projekty lub zadania finansowane z udziałem środków, o których mowa w art. 5 ust. 1 pkt 2 i 3 ustawy | 950,00 | 0,00 | 0,00 | 0,00 | 0,00 | 0,00 | 0,00 | 0,00 | 0,00 |
| 9.4.1 | Wydatki majątkowe na programy, projekty lub zadania finansowane z udziałem środków, o których mowa w art. 5 ust. 1 pkt 2 ustawy, w tym: | 950,00 | 0,00 | 0,00 | 0,00 | 0,00 | 0,00 | 0,00 | 0,00 | 0,00 |
| 9.4.1.1 | finansowane środkami określonymi w art. 5 ust. 1 pkt 2 ustawy | 950,00 | 0,00 | 0,00 | 0,00 | 0,00 | 0,00 | 0,00 | 0,00 | 0,00 |

| Lp. | Wyszczególnienie | 2023 | 2024 | 2025 | 2026 | 2027 | 2028 | 2029 | 2030 | 2031 |
|------------|---|--------------|--------------|--------------|--------------|--------------|--------------|--------------|--------------|--------------|
| 10 | Informacje uzupełniające o wybranych kategoriach finansowych | x | x | x | x | x | x | x | x | x |
| 10.1 | Wydatki objęte limitem, o którym mowa w art. 226 ust. 3 pkt 4 ustawy, z tego: | 4 750 950,00 | 4 700 000,00 | 4 800 000,00 | 4 750 000,00 | 4 650 000,00 | 4 600 000,00 | 2 400 000,00 | 2 400 000,00 | 2 400 000,00 |
| 10.1.1 | bieżące | 0,00 | 0,00 | 0,00 | 0,00 | 0,00 | 0,00 | 0,00 | 0,00 | 0,00 |
| 10.1.2 | majatkowe | 4 750 950,00 | 4 700 000,00 | 4 800 000,00 | 4 750 000,00 | 4 650 000,00 | 4 600 000,00 | 2 400 000,00 | 2 400 000,00 | 2 400 000,00 |
| 10.2 | Wydatki bieżące na pokrycie ujemnego wyniku finansowego samodzielnego publicznego zakładu opieki zdrowotnej | 0,00 | 0,00 | 0,00 | 0,00 | 0,00 | 0,00 | 0,00 | 0,00 | 0,00 |
| 10.3 | Wydatki na spłatę zobowiązań przejmowanych w związku z likwidacją lub przekształceniem samodzielnego publicznego zakładu opieki zdrowotnej | 0,00 | 0,00 | 0,00 | 0,00 | 0,00 | 0,00 | 0,00 | 0,00 | 0,00 |
| 10.4 | Kwota zobowiązań związku współtworzonego przez jednostkę samorządu terytorialnego przypadających do spłaty w danym roku budżetowym, podlegająca doliczeniu zgodnie z art. 244 ustawy | 0,00 | 0,00 | 0,00 | 0,00 | 0,00 | 0,00 | 0,00 | 0,00 | 0,00 |
| 10.5 | Kwota zobowiązań wynikających z przejęcia przez jednostkę samorządu terytorialnego zobowiązań po likwidowanych i przekształcanych samorządowych osobach prawnych | 0,00 | 0,00 | 0,00 | 0,00 | 0,00 | 0,00 | 0,00 | 0,00 | 0,00 |
| 10.6 | Spłaty, o których mowa w pkt. 5.1., wynikające wyłącznie z tytułu zobowiązań już zaciągniętych | 5 804 214,00 | 5 112 474,00 | 5 512 474,00 | 5 319 266,00 | 4 872 000,00 | 5 372 000,00 | 5 190 000,00 | 4 000 000,00 | 4 000 000,00 |
| 10.7 | Wydatki zmniejszające dług, w tym: | 785 394,00 | 770 846,00 | 755 894,00 | 741 144,00 | 726 393,00 | 714 483,00 | 0,00 | 0,00 | 0,00 |
| 10.7.1 | spłata zobowiązań wymagalnych z lat poprzednich, innych niż w pkt 10.7.3. | 0,00 | 0,00 | 0,00 | 0,00 | 0,00 | 0,00 | 0,00 | 0,00 | 0,00 |
| 10.7.2 | spłata zobowiązań zaliczanych do tytułu dłużnego – kredyty i pożyczki, w tym: | 0,00 | 0,00 | 0,00 | 659 124,00 | 726 393,00 | 714 483,00 | 0,00 | 0,00 | 0,00 |
| 10.7.2.1 | zobowiązań zaciągniętych po dniu 1 stycznia 2019 r. ,w tym: | 0,00 | 0,00 | 0,00 | 659 124,00 | 726 393,00 | 714 483,00 | 0,00 | 0,00 | 0,00 |
| 10.7.2.1.1 | dokonywana w formie wydatku bieżącego | 0,00 | 0,00 | 0,00 | 0,00 | 0,00 | 0,00 | 0,00 | 0,00 | 0,00 |
| 10.7.3 | wypłaty z tytułu wymagalnych poręczeń i gwarancji | 0,00 | 0,00 | 0,00 | 0,00 | 0,00 | 0,00 | 0,00 | 0,00 | 0,00 |
| 10.8 | Kwota wzrostu(+)/spadku(-) kwoty długu wynikająca z operacji niekasowych (m.in. umorzenia, różnice kursowe) | 0,00 | 0,00 | 0,00 | 0,00 | 0,00 | 0,00 | 0,00 | 0,00 | 0,00 |
| 10.9 | Weześniejsza spłata zobowiązań, wyłączona z limitu spłaty zobowiązań, dokonywana w formie wydatków budżetowych | 0,00 | 0,00 | 0,00 | 0,00 | 0,00 | 0,00 | 0,00 | 0,00 | 0,00 |
| 10.10 | Wykup papierów wartościowych, spłaty rat kredytów i pożyczek wraz z należnymi odsetkami i dyskontem, odpowiednio emitowanych lub zaciągniętych do równowartości kwoty ubytku w wykonanych dochodach jednostki samorządu terytorialnego będącego skutkiem wystąpienia COVID-19 | 0,00 | 0,00 | 0,00 | 0,00 | 0,00 | 0,00 | 0,00 | 0,00 | 0,00 |
| 10.11 | Wydatki bieżące podlegające ustawowemu wyłączeniu z limitu spłaty zobowiązań | 0,00 | 0,00 | 0,00 | 0,00 | 0,00 | 0,00 | 0,00 | 0,00 | 0,00 |
| 11 | Dane dotyczące emitowanych obligacji przychodowych | x | x | x | x | x | x | x | x | x |
| 11.1 | Środki z przedsięwzięcia gromadzone na rachunku bankowym, w tym: | 0,00 | 0,00 | 0,00 | 0,00 | 0,00 | 0,00 | 0,00 | 0,00 | 0,00 |
| 11.1.1 | środki na zaspokojenie roszczeń obligatariuszy | 0,00 | 0,00 | 0,00 | 0,00 | 0,00 | 0,00 | 0,00 | 0,00 | 0,00 |
| 11.2 | Wydatki bieżące z tytułu świadczenia emitenta należnego obligatariuszom, nieuwzględniane w limicie spłaty zobowiązań | 0,00 | 0,00 | 0,00 | 0,00 | 0,00 | 0,00 | 0,00 | 0,00 | 0,00 |
| 12 | Stopnie niezachowania relacji określonych w art. 242-244 w przypadku określonym w ... ustawy | x | x | x | x | x | x | x | x | x |
| 12.1 | Stopień niezachowania relacji zrównoważenia wydatków bieżących, o której mowa w poz. 7.2. | 0,00 | 0,00 | 0,00 | 0,00 | 0,00 | 0,00 | 0,00 | 0,00 | 0,00 |
| 12.2 | Stopień niezachowania wskaźnika spłaty zobowiązań, o którym mowa w poz. 8.4. | 0,00% | 0,00% | 0,00% | 0,00% | 0,00% | 0,00% | 0,00% | 0,00% | 0,00% |
| 12.3 | Stopień niezachowania wskaźnika spłaty zobowiązań, o którym mowa w poz. 8.4.1. | 0,00% | 0,00% | 0,00% | 0,00% | 0,00% | 0,00% | 0,00% | 0,00% | 0,00% |

**Obliczono na podstawie informacji z zakładki WPF_Analiza przy następujących ustawieniach:
prognoza roku N: z eWPF dane historyczne: [N-7..-4] z eWPF oraz [N-1] z eWPF**

**Spełnienie wariantu wg średniej 7-letniej należy analizować TYLKO wtedy gdy
WPF_Analiza zawiera PRAWDIŁOWE dane historyczne dla lat od N-7 do N-4**

| | | |
|-----|--------------|---|
| 8.1 | (R + O) / Db | Relacja określona po lewej stronie nierówności we wzorze, o którym mowa w art. 243 ust. 1 ustawy[...] |
|-----|--------------|---|

Średnia 3-letnia

| | | |
|--|--|--|
| 8.3 | | Dopuszczalny limit spłaty zobowiązań określony po prawej stronie nierówności we wzorze, o którym mowa w art. 243 ustawy, po uwzględnieniu ustawowych wyłączeń, obliczony w oparciu o plan 3 kwartału [...] |
| 8.3.1 | | Dopuszczalny limit spłaty zobowiązań określony po prawej stronie nierówności we wzorze, o którym mowa w art. 243 ustawy, po uwzględnieniu ustawowych wyłączeń, obliczony w oparciu o wykonanie [...] |
| Spełnienie relacji z art. 243 wg średniej 3-letniej | | |
| 8.4 | | Informacja o spełnieniu wskaźnika spłaty zobowiązań określonego w art. 243 ustawy, [...] obliczonego w oparciu o plan 3 kwartałów roku poprzedzającego rok budżetowy |
| 8.4.1 | | Informacja o spełnieniu wskaźnika spłaty zobowiązań określonego w art. 243 ustawy, [...] obliczonego w oparciu o wykonanie roku poprzedzającego rok budżetowy |

Wyliczenie wg średniej 7-letniej

| | | |
|--|--|---|
| 8.3 | | Dopuszczalny limit spłaty zobowiązań określony po prawej stronie nierówności we wzorze, o którym mowa w art. 243 ustawy, po uwzględnieniu ustawowych wyłączeń, obliczony w oparciu o plan 3 kwartału[...] |
| 8.3.1 | | Dopuszczalny limit spłaty zobowiązań określony po prawej stronie nierówności we wzorze, o którym mowa w art. 243 ustawy, po uwzględnieniu ustawowych wyłączeń, obliczony w oparciu o wykonanie [...] |
| Spełnienie relacji z art. 243 wg średniej 7-letniej | | |
| 8.4 | | Informacja o spełnieniu wskaźnika spłaty zobowiązań określonego w art. 243 ustawy, [...] obliczonego w oparciu o plan 3 kwartałów roku poprzedzającego rok budżetowy |
| 8.4.1 | | Informacja o spełnieniu wskaźnika spłaty zobowiązań określonego w art. 243 ustawy, [...] obliczonego w oparciu o wykonanie roku poprzedzającego rok budżetowy |

| 2030 | 2031 | 2032 | 2033 | 2034 | 2035 | 2036 | 2037 |
|-------|-------|-------|-------|-------|------|------|------|
| 7,16% | 6,97% | 5,51% | 5,85% | 5,33% | | | |

| | | | | | | | |
|--------|--------|--------|--------|--------|--|--|--|
| 13,36% | 13,81% | 13,93% | 13,77% | 13,56% | | | |
| 13,36% | 13,81% | 13,93% | 13,77% | 13,56% | | | |

| | | | | | | | |
|-----------|-----------|-----------|-----------|-----------|--|--|--|
| Spelniona | Spelniona | Spelniona | Spelniona | Spelniona | | | |
| Spelniona | Spelniona | Spelniona | Spelniona | Spelniona | | | |

| 2030 | 2031 | 2032 | 2033 | 2034 | 2035 | 2036 | 2037 |
|--------|--------|--------|--------|--------|------|------|------|
| 13,36% | 13,81% | 13,93% | 13,77% | 13,56% | | | |
| 13,36% | 13,81% | 13,93% | 13,77% | 13,56% | | | |

| | | | | | | | |
|-----------|-----------|-----------|-----------|-----------|--|--|--|
| Spelniona | Spelniona | Spelniona | Spelniona | Spelniona | | | |
| Spelniona | Spelniona | Spelniona | Spelniona | Spelniona | | | |

| 2038 | 2039 | 2040 | 2041 | 2042 | 2043 | 2044 | 2045 |
|------|------|------|------|------|------|------|------|
| | | | | | | | |

| | | | | | | | |
|--|--|--|--|--|--|--|--|
| | | | | | | | |
| | | | | | | | |

| | | | | | | | |
|--|--|--|--|--|--|--|--|
| | | | | | | | |
| | | | | | | | |

| 2038 | 2039 | 2040 | 2041 | 2042 | 2043 | 2044 | 2045 |
|------|------|------|------|------|------|------|------|
| | | | | | | | |
| | | | | | | | |

| | | | | | | | |
|--|--|--|--|--|--|--|--|
| | | | | | | | |
| | | | | | | | |

| 2046 | 2047 | 2048 | 2049 | 2050 | 2051 | 2052 | 2053 |
|------|------|------|------|------|------|------|------|
| | | | | | | | |

| | | | | | | | |
|--|--|--|--|--|--|--|--|
| | | | | | | | |
| | | | | | | | |

| | | | | | | | |
|--|--|--|--|--|--|--|--|
| | | | | | | | |
| | | | | | | | |

| 2046 | 2047 | 2048 | 2049 | 2050 | 2051 | 2052 | 2053 |
|------|------|------|------|------|------|------|------|
| | | | | | | | |
| | | | | | | | |

| | | | | | | | |
|--|--|--|--|--|--|--|--|
| | | | | | | | |
| | | | | | | | |

| 2054 | 2055 | 2056 | 2057 | 2058 | 2059 | 2060 | 2061 |
|------|------|------|------|------|------|------|------|
| | | | | | | | |

| | | | | | | | |
|--|--|--|--|--|--|--|--|
| | | | | | | | |
| | | | | | | | |

| | | | | | | | |
|--|--|--|--|--|--|--|--|
| | | | | | | | |
| | | | | | | | |

| 2054 | 2055 | 2056 | 2057 | 2058 | 2059 | 2060 | 2061 |
|------|------|------|------|------|------|------|------|
| | | | | | | | |
| | | | | | | | |

| | | | | | | | |
|--|--|--|--|--|--|--|--|
| | | | | | | | |
| | | | | | | | |

**STRZELIN - WPF za lata 2022 - 2034 - Nr Uchwały JST: /21 [ver: 0]
WPF_BAZOWY**

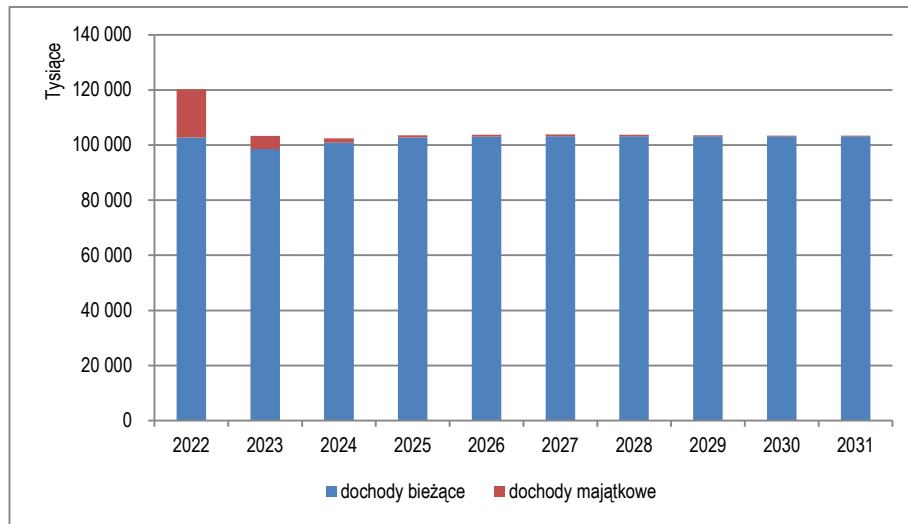

WPF_BAZOWY

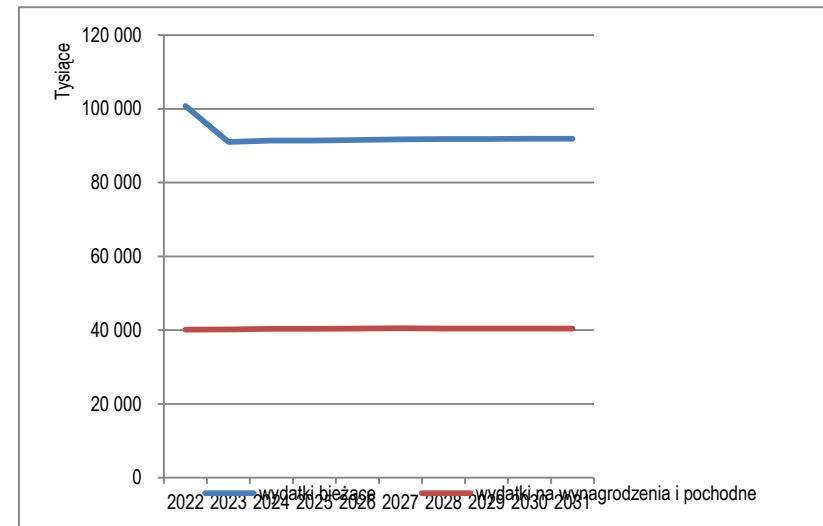
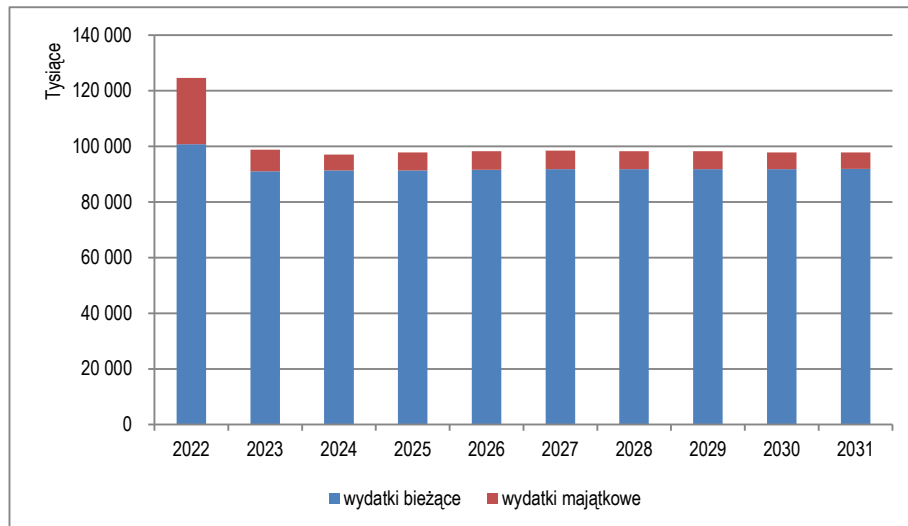
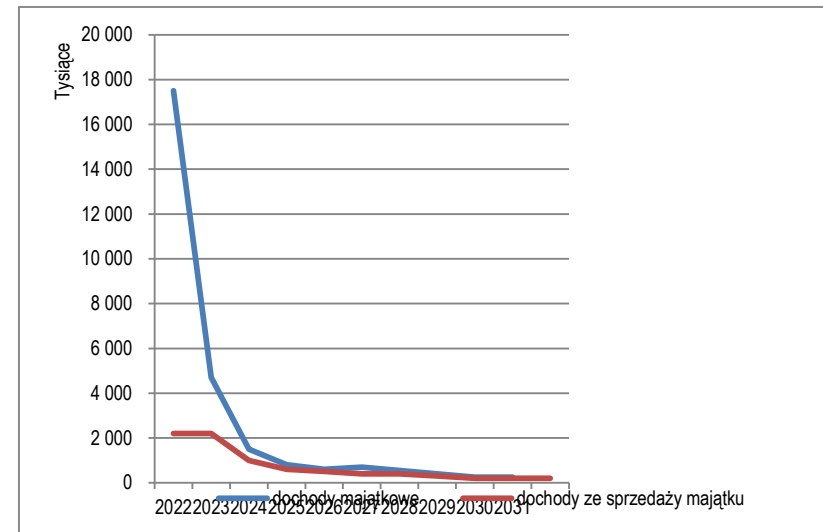

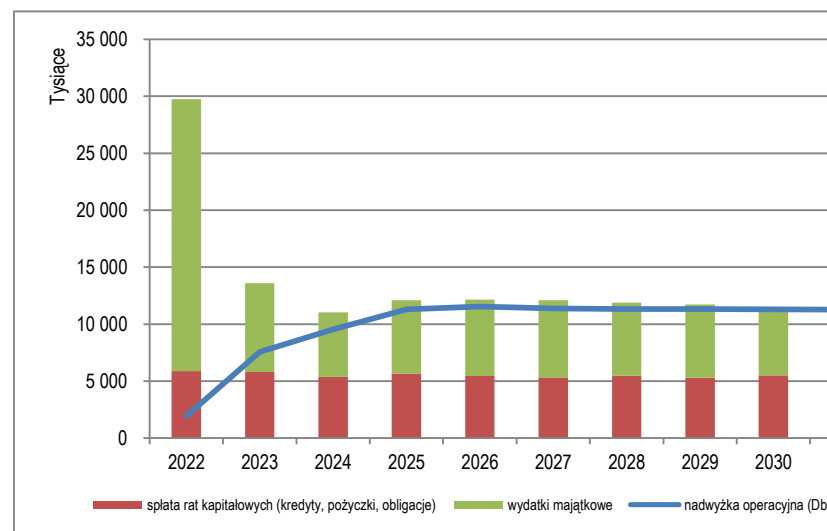
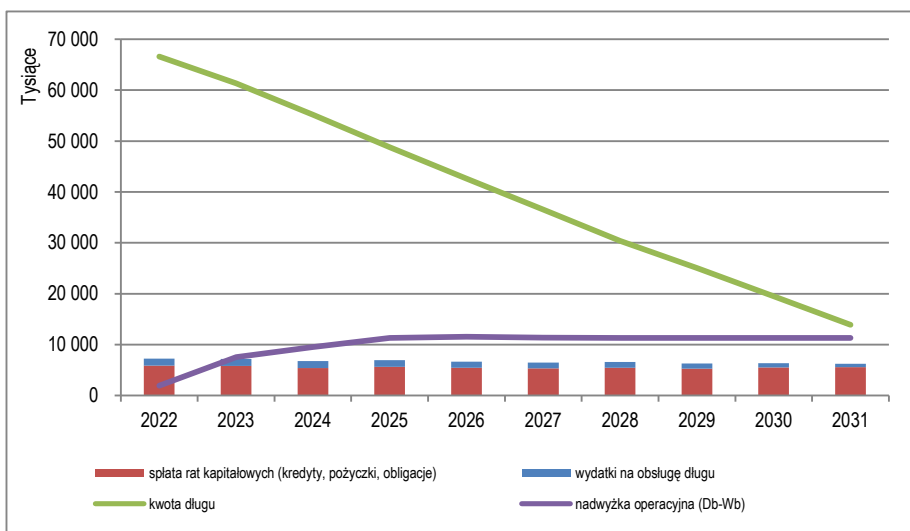
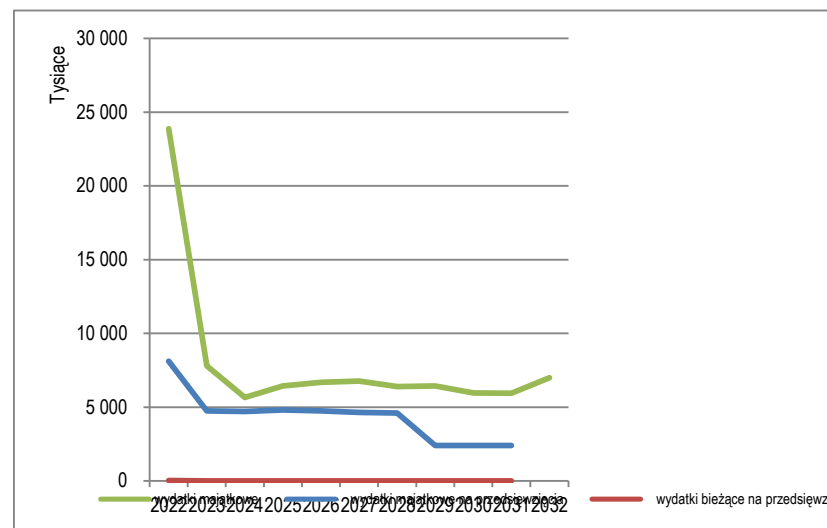
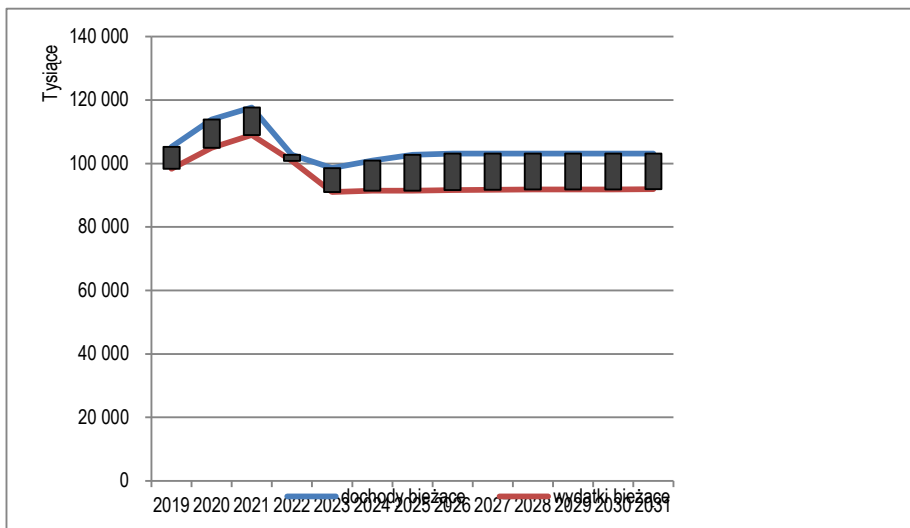

Rysunek z wskaźnikiem planistycznym

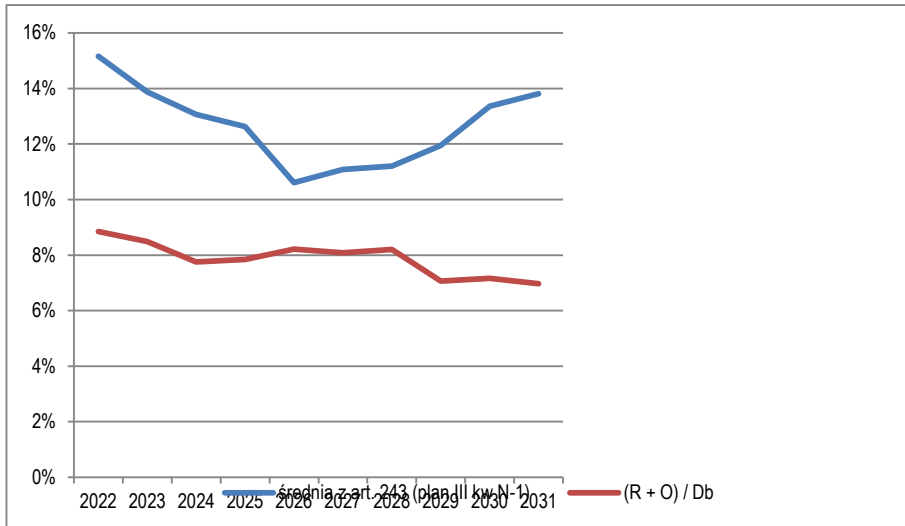

Rysunek z wskaźnikiem wg wykonania

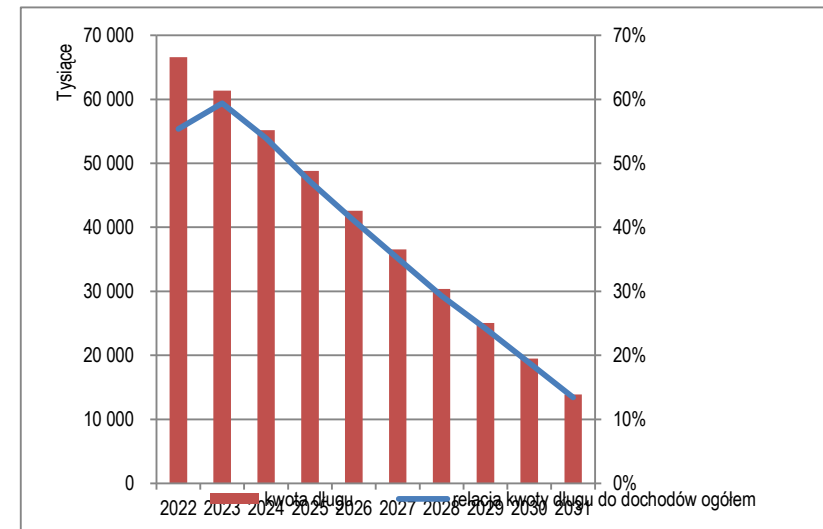
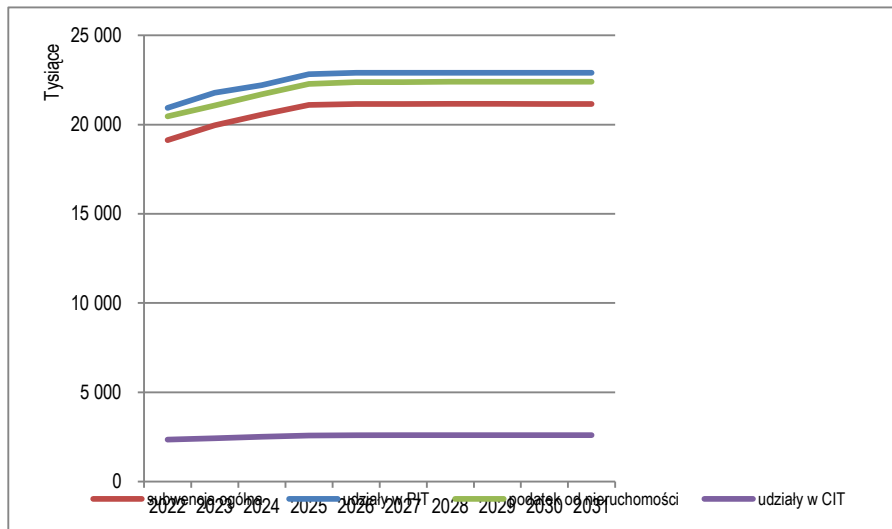
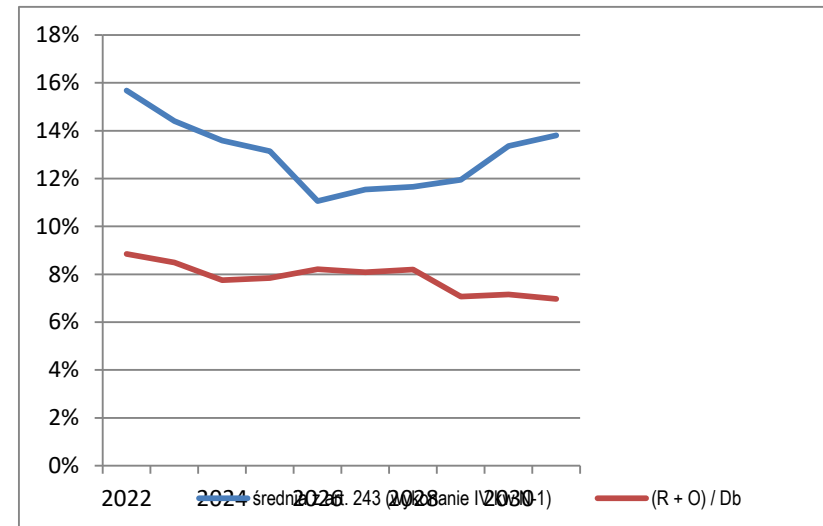

Na podstawie: STRZELIN - WPF za lata 2022 - 2034 - Nr Uchwały JST: /21 [ver: 0]
WPF_ANALIZA

WPF_ANALIZA

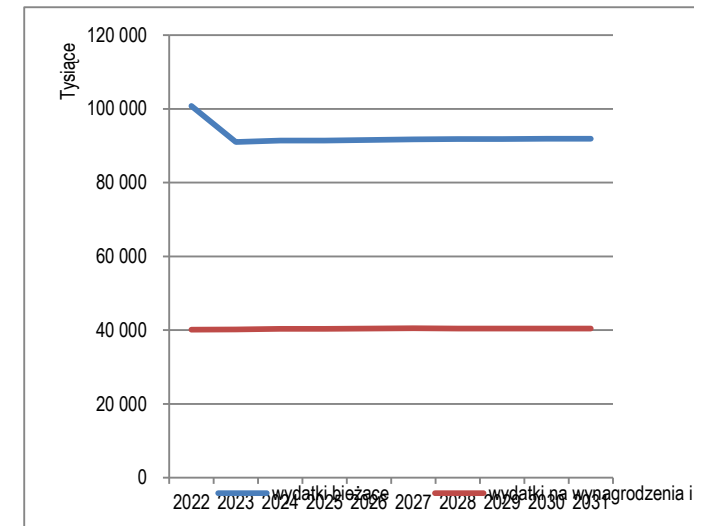
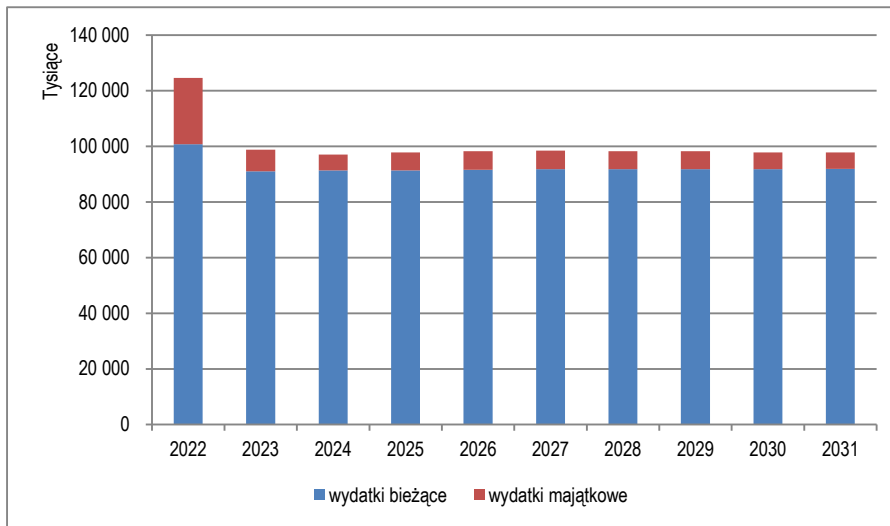
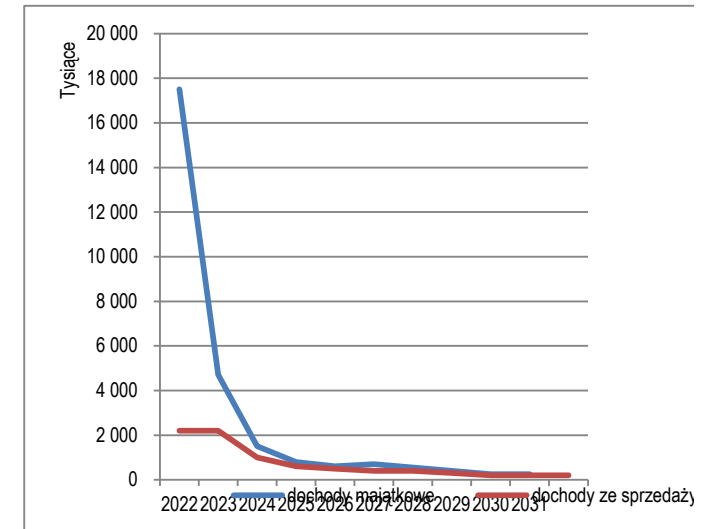
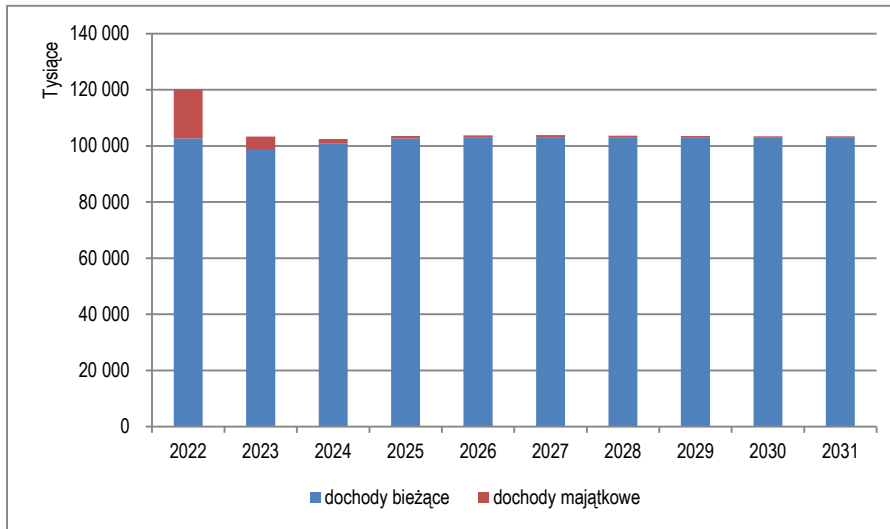

zjęcia

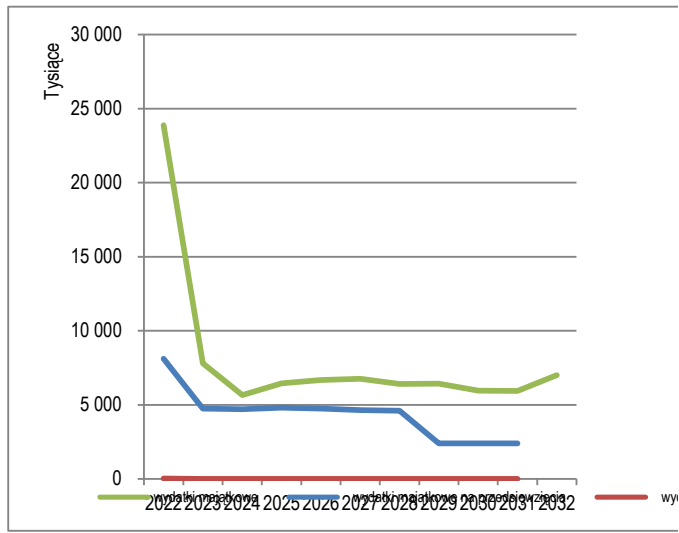
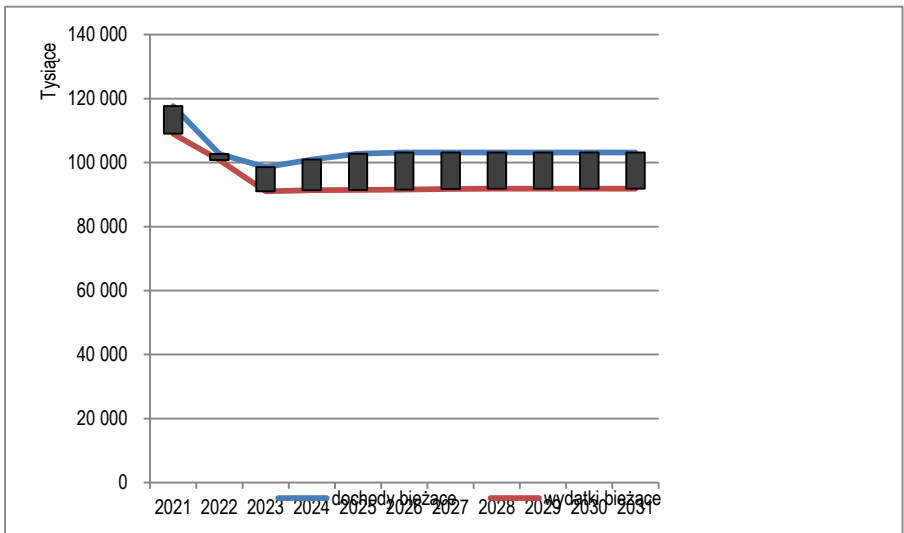

2031

Wb)

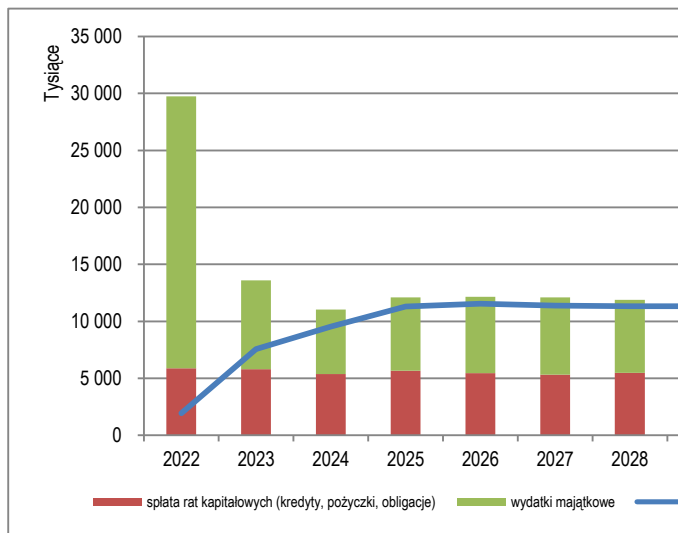
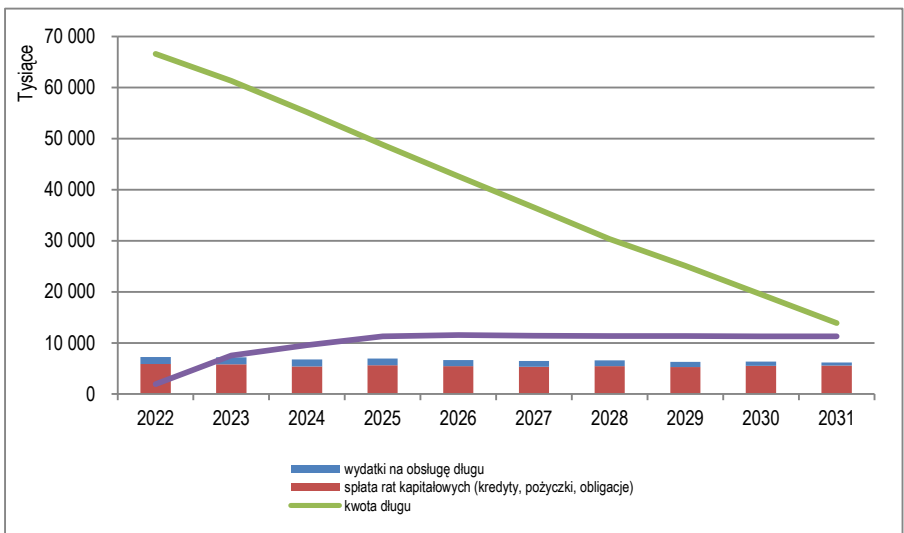

Rysunek z wskaźnikiem planistycznym

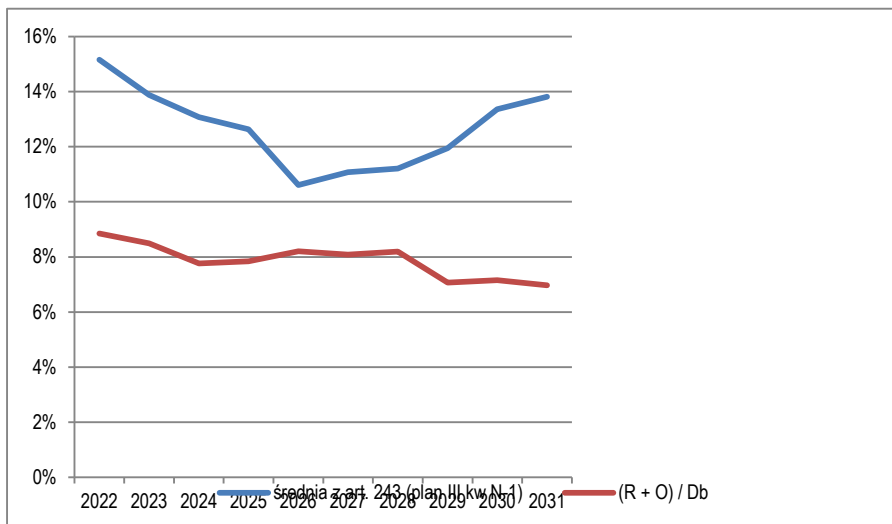

Rysunek z wskaźnikiem wg wykonania

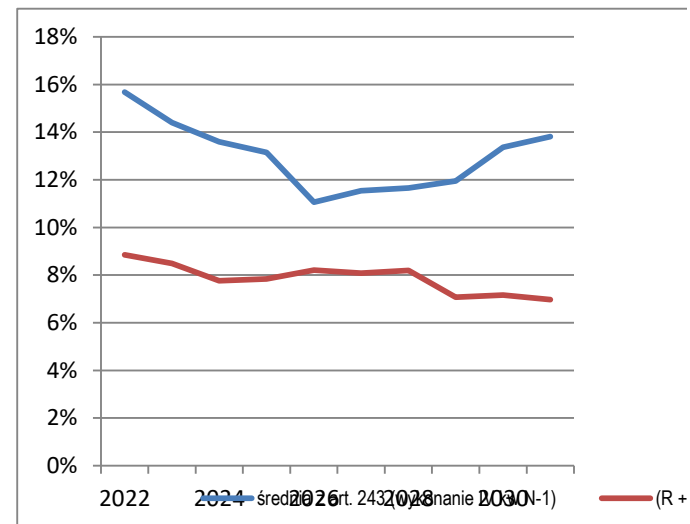

y majątku

poходne

datki bieżące na przedsięwzięcia

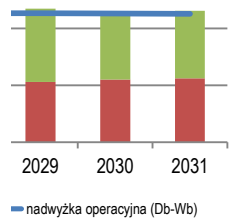

· 0) / Db